

Obec Světlík

Závěrečný účet za rok 2021

Sestavený ke dni 31.12.2021

Údaje o organizaci

Název Obec Světlík
Adresa Světlík 27
382 16
IČO 00246166
Právní forma Obec

Kontaktní údaje

Telefon 380737162
E-mail ousvetlik@seznam.cz

Obsah závěrečného účtu

Strana

Porovnání nákladových a výnosových účtů	1
Porovnání závazkových a pohledávkových účtů	3
Majetek	5
Porovnání příjmů a výdajů dle tříd	6
Měsíční stav finančních prostředků	7
Porovnání běžných a kapitálových výdajů	8
Porovnání příjmů a výdajů	9
Porovnání plnění sdílených daní	10
Porovnání běžných příjmů, výdajů a saldo provozního přebytku	11
Porovnání aktivních a pasivních účtů	12
Vyúčtování finančních vztahů ke státnímu rozpočtu	14
Vyúčtování finančních vztahů k ostatním rozpočtům veřejné úrovně	15
Fin2-12	16
Rozvaha	32
Výkaz zisku a ztráty	36
Příloha	38
Zpráva o výsledku přezkoumání hospodaření za rok 2021	56
Inventarizační zpráva za rok 2021	70
Hodnotící zpráva za rok 2021	74

Porovnání nákladových a výnosových účtů

Období: 12/2021

Nákladové účty

SU	Název	2019	2020	2021
501	Spotřeba materiálu	550 126,64	449 726,70	524 499,79
502	Spotřeba energie	216 266,79	211 170,57	189 640,67
504	Prodané zboží	18 921,49	4 348,64	7 360,13
511	Opravy a udržování	699 211,59	730 772,75	1 383 462,68
512	Cestovné	6 410,00	919,00	856,00
513	Náklady na reprezentaci	83 051,37	42 619,88	55 445,33
518	Ostatní služby	1 420 912,95	1 125 112,41	1 254 364,39
521	Mzdové náklady	2 765 217,19	2 764 474,00	2 686 103,00
524	Zákonné sociální pojištění	769 864,00	825 733,00	802 723,00
525	Jiné sociální pojištění	7 086,00	7 765,00	7 353,00
527	Zákonné sociální náklady	57 297,25	29 220,46	65 848,63
532	Daň z nemovitostí	40,00	40,00	40,00
538	Jiné daně a poplatky	2 530,00	1 730,00	1 670,00
542	Jiné pokuty a penále	0,00	0,00	2 000,00
543	Dary a jiná bezúplatná předání	50 383,76	25 614,59	44 250,44
549	Ostatní náklady z činnosti	83 081,00	33 394,00	63 569,35
551	Odpisy dlouhodobého majetku	914 862,00	925 698,00	928 352,00
553	Prodaný dlouhodobý hmotný majetek	441 503,15	0,00	0,00
554	Prodané pozemky	11 130,85	1 655,00	2 812 242,51
556	Tvorba a zúčtování opravných položek	3 600,00	4 800,00	3 600,00
557	Náklady z vyřazených pohledávek	8 800,00	0,00	0,00
558	Náklady z drobného dlouhodobého majetku	109 795,48	71 513,50	77 812,27
562	Úroky	44 520,46	25 979,62	16 668,71
572	Náklady vybraných místních vládních institucí na transfery	84 611,00	102 453,22	88 823,08
591	Daň z příjmů	10 260,00	0,00	87 210,00

Porovnání nákladových a výnosových účtů

Období: 12/2021

Výnosové účty

SU Název	2019	2020	2021
601 Výnosy z prodeje vlastních výrobků	1 002 920,89	718 777,63	2 062 637,96
602 Výnosy z prodeje služeb	245 459,93	230 479,55	179 915,06
603 Výnosy z pronájmu	74 972,00	113 692,00	163 179,00
604 Výnosy z prodaného zboží	5 557,02	8 406,03	4 338,83
605 Výnosy ze správních poplatků	750,00	750,00	500,00
606 Výnosy z místních poplatků	11 317,00	8 833,00	9 358,00
609 Jiné výnosy z vlastních výkonů	36 975,00	32 294,83	40 475,00
646 Výnosy z prodeje dlouhodobého hmotného majetku kromě pozemků	325 000,00	30 413,22	413,22
647 Výnosy z prodeje pozemků	56 800,00	0,00	2 904 874,55
649 Ostatní výnosy z činnosti	14 000,00	50 897,00	76 304,00
662 Úroky	215,24	213,60	295,22
664 Výnosy z přecenění reálnou hodnotou	0,00	0,00	2 789 556,24
672 Výnosy vybraných místních vládních institucí z transferů	1 011 777,28	1 368 429,92	1 692 573,85
681 Výnosy ze sdílené daně z příjmů fyzických osob	1 304 984,07	1 214 589,05	1 014 224,68
682 Výnosy ze sdílené daně z příjmů právnických osob	1 019 686,38	810 483,47	1 262 557,85
684 Výnosy ze sdílené daně z přidané hodnoty	2 271 130,83	2 224 427,31	2 627 489,39
686 Výnosy ze sdílených majetkových daní	521 839,04	454 967,52	713 632,11
688 Výnosy z ostatních sdílených daní a poplatků	29 122,44	37 536,11	43 170,49

Porovnání závazkových a pohledávkových účtů

Období: 12/2021

Závazky

SU	Název	2019	2020	2021
321	Dodavatelé	46 095,51	40 790,37	213 089,28
324	Krátkodobé přijaté zálohy	0,00	6 350,00	6 112,00
331	Zaměstnanci	137 615,00	185 093,00	147 589,00
336	Sociální zabezpečení	50 102,00	66 322,00	50 922,00
337	Zdravotní pojištění	23 718,00	31 012,00	24 150,00
342	Ostatní daně, poplatky a jiná obdobná peněžní plnění	18 096,00	19 146,00	9 438,00
343	Daň z přidané hodnoty	41 918,00	65 895,00	8 521,00
349	Závazky k vybraným místním vládním institucím	0,00	2 300,00	4 600,00
374	Krátkodobé přijaté zálohy na transfery	58 000,00	55 000,00	41 000,00
378	Ostatní krátkodobé závazky	2 985,00	2 857,00	592 196,64
389	Dohadné účty pasivní	35 290,00	34 830,00	36 030,00
451	Dlouhodobé úvěry	977 772,00	734 172,00	490 572,00

Porovnání závazkových a pohledávkových účtů

Období: 12/2021

Pohledávky

SU	Název	2019	2020	2021
311	Odběratelé	96 190,49	28 561,43	3 469 620,37
314	Krátkodobé poskytnuté zálohy	35 290,00	34 830,00	36 030,00
388	Dohadné účty aktivní	48 805,00	37 014,01	23 893,83
469	Ostatní dlouhodobé pohledávky	10 000,00	10 000,00	10 000,00

Majetek

Období: 12/2021

<i>Název majetkového účtu</i>	<i>Počáteční stav k 1.1.</i>	<i>Změna stavu (přírůstek+úbytek-)</i>	<i>Konečný stav k 31.12</i>
Dlouhodobý nehmotný majetek			
Drobný dlouhodobý nehmotný majetek	13 431,00	-3 688,00	9 743,00
Ostatní dlouhodobý nehmotný majetek	503 359,00	0,00	503 359,00
Dlouhodobý hmotný majetek odepisovaný			
Stavby	46 283 140,08	291 876,00	46 575 016,08
Samostatné hmotné movité věci a soubor hmotných movitých věcí	2 148 618,77	73 500,00	2 222 118,77
Drobný dlouhodobý hmotný majetek	1 601 586,83	-19 247,73	1 582 339,10
Dlouhodobý hmotný majetek určený k prodeji	0,00	850 727,28	850 727,28
Dlouhodobý hmotný majetek neodepisovaný			
Pozemky	23 180 038,91	-383 645,34	22 796 393,57
Kulturní předměty	48 100,00	0,00	48 100,00
Nedokončený a pořizovaný dlouhodobý majetek			
Nedokončený dlouhodobý hmotný majetek	600 063,00	-20 400,00	579 663,00
Oprávký k dlouhodobému nehmotnému majetku			
Oprávký k drobnému dlouhodobému nehmotnému majetku	-13 431,00	3 688,00	-9 743,00
Oprávký k ostatnímu dlouhodobému nehmotnému majetku	-210 024,00	-26 664,00	-236 688,00
Oprávký k dlouhodobému hmotnému majetku			
Oprávký ke stavbám	-11 683 855,15	-788 718,00	-12 472 573,15
Oprávký k samostatným hmotným movitým věcem a souborům hmotných	-550 194,50	-112 970,00	-663 164,50
Oprávký k drobnému dlouhodobému hmotnému majetku	-1 601 586,83	19 247,73	-1 582 339,10
Zboží a ostatní zásoby			
Zboží na skladě	6 043,82	4 254,79	10 298,61

Porovnání příjmů a výdajů dle tříd

<i>Třída</i>	2019	2020	2021
Příjmy			
1 DAŇOVÉ PŘÍJMY	5 189 804,76	4 782 261,46	5 706 407,52
2 NEDAŇOVÉ PŘÍJMY	1 619 884,92	1 433 109,18	2 943 619,55
3 KAPITÁLOVÉ PŘÍJMY	56 800,00	0,00	112 920,00
4 PŘIJATÉ TRANSFERY	1 259 574,00	1 556 017,00	3 167 280,90
Příjmy celkem	8 126 063,68	7 771 387,64	11 930 227,97
Výdaje			
5 BĚŽNÉ VÝDAJE	8 017 309,90	7 043 893,25	9 590 871,34
6 KAPITÁLOVÉ VÝDAJE	781 752,48	85 325,00	365 376,00
Výdaje celkem	8 799 062,38	7 129 218,25	9 956 247,34

Měsíční stav finančních prostředků

Období: 12/2021

Měsíc	Základní běžný účet	Pokladna
Leden	1 983 643,85	4 812,00
Únor	1 927 220,26	10 587,00
Březen	1 882 120,06	16 319,00
Duben	2 049 425,28	20 754,00
Květen	2 336 860,41	20 257,00
Červen	2 988 083,11	28 068,00
Červenec	3 080 995,21	32 520,00
Srpen	3 751 289,24	26 719,00
Září	3 619 181,67	45 618,00
Říjen	3 717 964,17	39 070,00
Listopad	3 364 999,30	33 118,00
Prosinec	3 666 717,53	25 169,00

Porovnání běžných a kapitálových výdajů

Období: 12/2021

<i>Měsíc</i>	<i>Běžné výdaje 5XXX</i>	<i>Kapitálové výdaje 6XXX</i>
Leden	687 267,33	0,00
Únor	561 827,73	14 520,00
Březen	733 142,53	0,00
Duben	669 723,05	0,00
Květen	505 495,20	-14 520,00
Červen	804 865,71	0,00
Červenec	740 374,89	0,00
Srpen	588 870,39	0,00
Září	1 852 171,65	73 500,00
Říjen	820 573,14	0,00
Listopad	600 263,37	291 876,00
Prosinec	1 026 296,35	0,00
CELKEM	9 590 871,34	365 376,00

Porovnání příjmů a výdajů

Období: 12/2021

Měsíc	Příjmy	Výdaje
Leden	742 040,27	687 267,33
Únor	545 999,14	576 347,73
Březen	714 074,33	733 142,53
Duben	861 763,27	669 723,05
Květen	798 213,33	490 975,20
Červen	1 484 199,41	804 865,71
Červenec	858 038,99	740 374,89
Srpen	1 273 663,42	588 870,39
Září	1 826 925,08	1 925 671,65
Říjen	938 945,64	820 573,14
Listopad	545 999,51	892 139,37
Prosinec	1 340 365,58	1 026 296,35
CELKEM	11 930 227,97	9 956 247,34

Porovnání plnění sdílených daní

<i>Měsíc</i>	<i>2019</i>	<i>2020</i>	<i>2021</i>
Leden	362 031,40	344 622,10	380 797,75
Únor	336 305,78	372 125,73	354 180,00
Březen	367 318,57	415 440,49	438 491,49
Duben	270 460,31	245 868,22	229 182,55
Květen	324 077,80	213 997,51	309 684,27
Červen	409 549,43	274 614,08	472 655,12
Červenec	501 720,44	422 888,40	559 282,62
Srpen	333 775,47	352 982,48	359 852,03
Září	442 410,78	420 853,15	478 896,74
Říjen	368 757,85	312 156,49	343 899,26
Listopad	368 151,27	372 299,23	390 583,88
Prosinec	511 242,18	501 651,95	586 766,21
CELKEM	4 595 801,28	4 249 499,83	4 904 271,92

Porovnání běžných příjmů, výdajů a saldo provozního přebytku

Období: 12/2021

<i>Měsíc</i>	<i>Běžné příjmy</i>	<i>Běžné výdaje</i>	<i>Saldo provozního přebytku</i>
Leden	742 040,27	687 267,33	54 772,94
Únor	545 999,14	561 827,73	-15 828,59
Březen	714 074,33	733 142,53	-19 068,20
Duben	861 763,27	669 723,05	192 040,22
Květen	798 213,33	505 495,20	292 718,13
Červen	1 484 199,41	804 865,71	679 333,70
Červenec	853 438,99	740 374,89	113 064,10
Srpen	1 273 663,42	588 870,39	684 793,03
Září	1 826 925,08	1 852 171,65	-25 246,57
Říjen	938 945,64	820 573,14	118 372,50
Listopad	541 179,51	600 263,37	-59 083,86
Prosinec	1 236 865,58	1 026 296,35	210 569,23
CELKEM	11 817 307,97	9 590 871,34	2 226 436,63

Porovnání aktivních a pasivních účtů

Období: 12/2021

Aktivní účty

SU	Název	2019	2020	2021
018	Drobný dlouhodobý nehmotný majetek	13 431,00	13 431,00	9 743,00
019	Ostatní dlouhodobý nehmotný majetek	503 359,00	503 359,00	503 359,00
021	Stavby	46 197 815,08	46 283 140,08	46 575 016,08
022	Samostatné hmotné movité věci a soubor hmotných movitých věcí	2 148 618,77	2 148 618,77	2 222 118,77
028	Drobný dlouhodobý hmotný majetek	1 611 956,33	1 601 586,83	1 582 339,10
031	Pozemky	23 181 693,91	23 180 038,91	22 796 393,57
032	Kulturní předměty	48 100,00	48 100,00	48 100,00
036	Dlouhodobý hmotný majetek určený k prodeji	0,00	0,00	850 727,28
042	Nedokončený dlouhodobý hmotný majetek	600 063,00	600 063,00	579 663,00
078	Oprávký k drobnému dlouhodobému nehmotnému majetku	-13 431,00	-13 431,00	-9 743,00
079	Oprávký k ostatnímu dlouhodobému nehmotnému majetku	-183 360,00	-210 024,00	-236 688,00
081	Oprávký ke stavbám	-10 896 565,15	-11 683 855,15	-12 472 573,15
082	Oprávký k samostatným hmotným movitým věcem a souborům hmotných	-438 450,50	-550 194,50	-663 164,50
088	Oprávký k drobnému dlouhodobému hmotnému majetku	-1 611 956,33	-1 601 586,83	-1 582 339,10
132	Zboží na skladě	5 735,31	6 043,82	10 298,61
194	Opravné položky k odběratelům	-3 600,00	-8 400,00	-12 000,00
231	Základní běžný účet územních samosprávných celků	1 555 413,52	1 953 982,91	3 666 717,53
261	Pokladna	0,00	0,00	25 169,00
263	Ceniny	38,00	95,00	114,00
311	Odběratelé	96 190,49	28 561,43	3 469 620,37
314	Krátkodobé poskytnuté zálohy	35 290,00	34 830,00	36 030,00
388	Dohadné účty aktivní	48 805,00	37 014,01	23 893,83
469	Ostatní dlouhodobé pohledávky	10 000,00	10 000,00	10 000,00

Porovnání aktivních a pasivních účtů

Období: 12/2021

Pasivní účty

SU	Název	2019	2020	2021
321	Dodavatelé	46 095,51	40 790,37	213 089,28
324	Krátkodobé přijaté zálohy	0,00	6 350,00	6 112,00
331	Zaměstnanci	137 615,00	185 093,00	147 589,00
336	Sociální zabezpečení	50 102,00	66 322,00	50 922,00
337	Zdravotní pojištění	23 718,00	31 012,00	24 150,00
342	Ostatní daně, poplatky a jiná obdobná peněžní plnění	18 096,00	19 146,00	9 438,00
343	Daň z přidané hodnoty	41 918,00	65 895,00	8 521,00
349	Závazky k vybraným místním vládním institucím	0,00	2 300,00	4 600,00
374	Krátkodobé přijaté zálohy na transfery	58 000,00	55 000,00	41 000,00
378	Ostatní krátkodobé závazky	2 985,00	2 857,00	592 196,64
389	Dohadné účty pasivní	35 290,00	34 830,00	36 030,00
401	Jmění účetní jednotky	48 917 822,19	48 917 822,19	48 561 388,76
403	Transfery na pořízení dlouhodobého majetku	13 802 445,34	13 502 046,43	13 201 647,31
406	Oceňovací rozdíly při prvotním použití metody	-6 800 639,99	-6 800 639,99	-6 800 639,99
407	Jiné oceňovací rozdíly	0,00	0,00	846 201,64
432	Výsledek hospodaření předcházejícího účetních období	6 024 903,23	5 597 927,38	5 518 377,28
451	Dlouhodobé úvěry	977 772,00	734 172,00	490 572,00

Vyúčtování finančních vztahů ke státnímu rozpočtu

Období 2021

Neinvestiční transfery

<i>UZ</i>	<i>Poskytovatel</i>	<i>Název</i>	<i>Poskytnuto k 31.12.</i>	<i>Použito k 31.12.</i>	<i>Vratka v průběhu roku</i>	<i>Vratka při fin. vypořádání</i>
13013	MPSV ČR	Operační program Zaměstnanost	282 648,00	282 648,00	0,00	0,00
13101	MPSV ČR	Aktivní politika zaměstnanosti pro okresní úřady	389 504,00	389 504,00	0,00	0,00
29014	MZe ČR	Přísp.na obnovu,zajišť.a vých.porostů podle	58 340,00	58 340,00	0,00	0,00
98037	VPS	Příspěvek obcím ke zmírnění dopadů zákona o	66 988,90	66 989,90	0,00	0,00
98071	VPS	Účelové dotace na výdaje spojené s volbami do	30 000,00	12 893,83	0,00	17 106,17
		Celkem	827 480,90	810 375,73	0,00	17 106,17
		Transfery celkem	827 480,90	810 375,73	0,00	17 106,17

Vyúčtování finančních vztahů k ostatním rozpočtům veřejné úrovně

Období 2021

Neinvestiční transfery

<i>Pol</i>	<i>UZ</i>	<i>Název</i>	<i>Poskytnuto k 31.12.</i>	<i>Použito k 31.12.</i>	<i>Vratka v průběhu roku</i>	<i>Vratka při fin. vypořádání</i>
4112		Neinv.přij.transfery ze st.rozp.v rámci souhrn.dotač.vzta	70 800,00	70 800,00	0,00	0,00
4122	00434	Neinvestiční přijaté transfery od krajů	500 000,00	500 000,00	0,00	0,00
4122	00710	Neinvestiční přijaté transfery od krajů	11 000,00	11 000,00	0,00	0,00
		Celkem	581 800,00	581 800,00	0,00	0,00
		Transfery celkem	581 800,00	581 800,00	0,00	0,00

VÝKAZ PRO HODNOCENÍ PLNĚNÍ ROZPOČTU ÚZEMNÍCH SAMOSPRÁVNÝCH CELKŮ, DOBROVOLNÝCH SVAZKŮ OBCÍ A REGIONÁLNÍCH RAD

Za období: 12/2021

Obec Světlík, IČO 00246166; Světlík 27, Světlík, 382 16

Právní forma: Obec

Předmět činnosti: 841100

Sestavený k: 31.12.2021

(v Kč, s přesností na dvě desetinná místa)

Okamžik sestavení: 25.1.2022

I. Rozpočtové příjmy						
Paragraf	Položka	Text	Schválený rozpočet	Rozpočet po změnách	Výsledek od počátku roku	Plnění v %
a	b		1	2	3	
	1111	Daň z příjmů fyzických osob placená plátcí	1 000 000,00	835 000,00	821 215,32	98,35
	1112	Daň z příjmů fyzických osob placená poplatníky	10 000,00	55 207,37	53 720,06	97,31
	1113	Daň z příjmů fyzických osob vybraná srážkou	95 000,00	140 000,00	139 289,30	99,49
	1121	Daň z příjmů právnických osob	765 000,00	1 180 000,00	1 175 347,85	99,61
	1122	Daň z příjmů právnických osob za obce	0,00	87 210,00	87 210,00	100,00
	1211	Daň z přidané hodnoty	2 000 000,00	2 640 000,00	2 627 489,39	99,53
	1334	Odvody za odnětí půdy ze zemědělského půdního fondu	7 000,00	7 000,00	4 400,00	62,86
	1337	Poplatek za komunální odpad	30 000,00	36 100,00	35 475,00	98,27
	1341	Poplatek ze psů	10 000,00	10 000,00	9 358,00	93,58
	1361	Správní poplatky	1 000,00	1 000,00	500,00	50,00
	1381	Daň z hazardních her s výjimkou dílčí daně z technických her	25 000,00	42 000,00	38 768,63	92,31
	1382	Zrušený odvod z loterií a pod.her kr.výher.hrac.přístrojů	0,00	100,00	1,86	1,86
	1511	Daň z nemovitých věcí	480 000,00	714 900,00	713 632,11	99,82
	4111	Neinvest.přij.transfery z všeob.pokd.správy stát.rozpočtu	0,00	96 988,90	96 988,90	100,00
	4112	Neinv.přij.transfery ze st.rozp.v rámci souhrn.dotač.vzta	0,00	70 800,00	70 800,00	100,00
	4116	Ostatní neinvestič.přijaté transfery ze stát.rozpočtu	300 000,00	730 492,00	730 492,00	100,00
	4122	Neinvestiční přijaté transfery od krajů	0,00	511 000,00	511 000,00	100,00
	XXXX	Bez paragrafu	4 723 000,00	7 157 798,27	7 115 688,42	99,41
1032	2111	Příjmy z poskytování služeb a výrobků	1 290 000,00	2 590 000,00	2 485 901,00	95,98
1032	2131	Příjmy z pronájmu pozemků	10 000,00	10 000,00	9 285,00	92,85
1032	XXXX	Podpora ostatních produkčních činností	1 300 000,00	2 600 000,00	2 485 186,00	95,97
2310	2132	Příjmy z pronájmu ostatních nemovitých věcí a jejich částí	31 000,00	87 000,00	86 878,00	99,86
2310	2324	Přijaté nekapitálové příspěvky a náhrady	0,00	25 782,00	25 782,00	100,00
2310	XXXX	Pitná voda	31 000,00	112 782,00	112 660,00	99,89
2321	2132	Příjmy z pronájmu ostatních nemovitých věcí a jejich částí	24 000,00	54 000,00	53 361,00	98,82
2321	2324	Přijaté nekapitálové příspěvky a náhrady	0,00	13 490,00	13 490,00	100,00
2321	XXXX	Odvádění a čištění odpadních vod a nakládání s kaly	24 000,00	67 490,00	66 851,00	99,05
2411	2111	Příjmy z poskytování služeb a výrobků	165 000,00	170 000,00	154 441,33	90,85
2411	2112	Příjmy z prodeje zboží (již nakoupeného za účelem prodeje)	5 000,00	5 000,00	3 975,00	79,50
2411	2141	Příjmy z úroků (část)	0,00	100,00	100,00	100,00
2411	XXXX	Záležitosti pošt	170 000,00	175 100,00	158 516,33	90,53
3399	2111	Příjmy z poskytování služeb a výrobků	0,00	5 000,00	4 100,00	82,00
3399	2329	Ostatní nedaňové příjmy jinde nezařazené	0,00	37 032,00	37 032,00	100,00
3399	XXXX	Ostatní záležitost kultury, církví a sděl.prostředků	0,00	42 032,00	41 132,00	97,86
3419	2111	Příjmy z poskytování služeb a výrobků	0,00	1 000,00	1 000,00	100,00
3419	2132	Příjmy z pronájmu ostatních nemovitých věcí a jejich částí	0,00	2 000,00	2 000,00	100,00
3419	XXXX	Ostatní sportovní činnost	0,00	3 000,00	3 000,00	100,00
3613	2111	Příjmy z poskytování služeb a výrobků	3 000,00	9 000,00	4 000,00	44,44
3613	2132	Příjmy z pronájmu ostatních nemovitých věcí a jejich částí	27 000,00	27 000,00	21 120,00	78,22
3613	XXXX	Nebytové hospodářství	30 000,00	36 000,00	25 120,00	69,78
3632	2111	Příjmy z poskytování služeb a výrobků	2 000,00	8 000,00	6 990,00	87,38
3632	2131	Příjmy z pronájmu pozemků	1 000,00	1 000,00	510,00	51,00
3632	XXXX	Pohřebnictví	3 000,00	9 000,00	7 500,00	83,33
3639	2111	Příjmy z poskytování služeb a výrobků	0,00	1 000,00	600,00	60,00

Paragraf	Položka	Text	Schválený rozpočet	Rozpočet po změnách	Výsledek od počátku roku	Plnění v %
a	b		1	2	3	
3639	2119	Ostatní příjmy z vlastní činnosti	0,00	10 000,00	6 050,00	60,50
3639	2131	Příjmy z pronájmu pozemků	10 000,00	20 000,00	16 364,00	81,82
3639	2310	Příjmy z prodeje krátkodob.majetku a drob.dlouhodob.majet	0,00	500,00	500,00	100,00
3639	3111	Příjmy z prodeje pozemků	70 000,00	1 070 000,00	112 920,00	10,55
3639	X00X	Komunální služby a územní rozvoj jinde nezařazené	80 000,00	1 101 500,00	136 434,00	12,39
3722	2111	Příjmy z poskytování služeb a výrobků	10 000,00	10 000,00	8 670,00	86,70
3722	2112	Příjmy z prodeje zboží (již nakoupeného za účelem prodeje	0,00	5 000,00	1 240,00	24,80
3722	X00X	Sběr a svoz komunálních odpadů	10 000,00	15 000,00	9 910,00	66,07
6171	2111	Příjmy z poskytování služeb a výrobků	1 000,00	500,00	0,00	0,00
6171	2112	Příjmy z prodeje zboží (již nakoupeného za účelem prodeje	0,00	500,00	35,00	7,00
6171	X00X	Činnost místní správy	1 000,00	1 000,00	35,00	3,50
6310	2141	Příjmy z úroků (část)	1 000,00	1 000,00	195,22	19,52
6310	X00X	Obecné příjmy a výdaje z finančních operací	1 000,00	1 000,00	195,22	19,52
6330	4134	Převody z rozpočtových účtů	0,00	1 758 000,00	1 758 000,00	100,00
6330	X00X	Převody vlastním fondům v rozpočtech územní úrovně	0,00	1 758 000,00	1 758 000,00	100,00
Celkem			6 373 000,00	13 079 702,27	11 930 227,97	91,21

II. Rozpočtové výdaje

Paragraf	Položka	Text	Schválený rozpočet	Rozpočet po změnách	Výsledek od počátku roku	Plnění v %
a	b		1	2	3	
1014	5169	Nákup ostatních služeb	3 000,00	3 000,00	1 345,00	44,83
1014	X00X	Ozdrav.hosp.zvířat.poloňích a spec.plodin a zvl.veterinár.péč	3 000,00	3 000,00	1 345,00	44,83
1031	5021	Ostatní osobní výdaje	0,00	10 000,00	4 614,00	46,14
1031	5132	Ochranné pomůcky	5 000,00	5 000,00	0,00	0,00
1031	5139	Nákup materiálu jinde nezařazený	65 000,00	45 000,00	39 481,00	87,74
1031	5156	Pohonné hmoty a maziva	20 000,00	20 000,00	10 382,00	51,91
1031	5169	Nákup ostatních služeb	160 000,00	129 000,00	114 225,00	88,55
1031	X00X	Pěstební činnost	250 000,00	209 000,00	168 702,00	80,72
1032	5123	Podílní technické zhodnocení	0,00	20 000,00	18 150,00	80,75
1032	5132	Ochranné pomůcky	5 000,00	20 000,00	15 276,50	76,38
1032	5137	Drobný dlouhodobý hmotný majetek	0,00	21 000,00	20 240,00	96,38
1032	5139	Nákup materiálu jinde nezařazený	10 000,00	14 000,00	10 213,90	72,96
1032	5156	Pohonné hmoty a maziva	40 000,00	35 000,00	33 448,00	95,57
1032	5169	Nákup ostatních služeb	595 000,00	600 000,00	569 318,51	94,89
1032	5171	Opravy a udržování	100 000,00	30 000,00	18 112,20	80,37
1032	X00X	Podpora ostatních produkčních činností	750 000,00	740 000,00	684 780,11	92,54
1036	5169	Nákup ostatních služeb	108 000,00	108 000,00	108 000,00	100,00
1036	X00X	Správa v lesním hospodářství	108 000,00	108 000,00	108 000,00	100,00
2212	5139	Nákup materiálu jinde nezařazený	10 000,00	10 000,00	0,00	0,00
2212	5156	Pohonné hmoty a maziva	0,00	25 000,00	22 167,00	88,67
2212	5171	Opravy a udržování	50 000,00	135 000,00	76 984,74	57,03
2212	X00X	Silnice	60 000,00	170 000,00	99 151,74	58,32
2219	5139	Nákup materiálu jinde nezařazený	0,00	23 000,00	22 051,00	95,87
2219	5156	Pohonné hmoty a maziva	0,00	2 000,00	501,00	25,05
2219	5171	Opravy a udržování	10 000,00	7 000,00	0,00	0,00
2219	X00X	Ostatní záležitosti pozemních komunikací	10 000,00	32 000,00	22 592,00	70,48
2310	5139	Nákup materiálu jinde nezařazený	5 000,00	5 000,00	0,00	0,00
2310	5151	Studená voda	25 000,00	20 000,00	12 773,00	63,87
2310	5169	Nákup ostatních služeb	15 000,00	10 000,00	0,00	0,00
2310	5171	Opravy a udržování	35 000,00	30 000,00	0,00	0,00
2310	X00X	Pitná voda	80 000,00	65 000,00	12 773,00	18,65
2321	5139	Nákup materiálu jinde nezařazený	5 000,00	5 000,00	0,00	0,00
2321	5169	Nákup ostatních služeb	10 000,00	10 000,00	0,00	0,00
2321	5171	Opravy a udržování	35 000,00	1 105 000,00	1 080 783,08	97,81
2321	X00X	Odvádění a čištění odpadních vod a nakládání s kalů	50 000,00	1 120 000,00	1 080 783,08	96,50
2411	5011	Platy zaměstnanců v prac.pom. výjma zaměst.na služ.místech	250 000,00	228 000,00	222 717,00	97,68
2411	5021	Ostatní osobní výdaje	10 000,00	30 000,00	19 700,00	65,67
2411	5031	Povín.pojistné na soc.zab.a příspěvek na st.politiku zamě	65 000,00	65 000,00	59 142,91	90,99
2411	5032	Povinné pojistné na veřejné zdravotní pojištění	24 000,00	22 000,00	21 176,00	96,25
2411	5038	Povinné pojistné na úrazové pojištění	2 000,00	2 000,00	960,52	48,03
2411	5133	Léky a zdravotnický materiál	0,00	4 000,00	3 182,00	79,55
2411	5138	Nákup zboží (za účelem dalšího prodeje)	8 000,00	8 000,00	4 613,50	57,67
2411	5139	Nákup materiálu jinde nezařazený	5 000,00	4 500,00	1 192,00	26,49
2411	5161	Poštovní služby	0,00	500,00	317,00	63,40
2411	5162	Služby elektronických komunikací	13 000,00	12 000,00	11 879,26	98,99
2411	5169	Nákup ostatních služeb	3 000,00	2 000,00	0,00	0,00
2411	5171	Opravy a udržování	0,00	3 000,00	2 258,00	75,27
2411	5424	Náhrady mezd v době nemoci	0,00	4 000,00	3 886,00	97,15
2411	X00X	Záležitosti pošt	380 000,00	385 000,00	361 024,19	91,18
3314	5011	Platy zaměstnanců v prac.pom. výjma zaměst.na služ.místech	10 000,00	7 000,00	5 060,00	72,29
3314	5136	Knihy, učební pomůcky a tisk	3 000,00	3 000,00	562,00	18,73
3314	5139	Nákup materiálu jinde nezařazený	2 000,00	4 800,00	3 116,00	64,92
3314	5161	Poštovní služby	0,00	400,00	365,00	91,25
3314	5162	Služby elektronických komunikací	3 000,00	3 000,00	2 750,00	91,67
3314	5168	Zprac.dat a služby souvis.s inform.a komunik.technologlemi	7 000,00	5 000,00	1 809,38	38,19
3314	X00X	Činnost knihovnické	25 000,00	23 200,00	13 762,38	59,32
3399	5021	Ostatní osobní výdaje	40 000,00	40 000,00	40 000,00	100,00
3399	5041	Odměny za užítí duševního vlastnictví	3 000,00	3 000,00	1 028,50	34,28
3399	5131	Potraviny	0,00	3 000,00	202,00	6,73

Paragraf	Položka	Text	Schválený rozpočet	Rozpočet po změnách	Výsledek od počátku roku	Plnění v %
a	b		1	2	3	
3399	5138	Nákup zboží (za účelem dalšího prodeje)	0,00	8 000,00	3 153,33	39,42
3399	5139	Nákup materiálu jinde nezařazený	10 000,00	20 000,00	18 444,00	92,22
3399	5169	Nákup ostatních služeb	177 000,00	70 000,00	52 000,00	74,29
3399	5175	Pohoštění	25 000,00	40 500,00	36 349,43	88,75
3399	5194	Věcné dary	25 000,00	43 000,00	40 228,44	93,55
3399	X00X	Ostatní záležitost kultury, církví a sděl. prostředků	280 000,00	227 500,00	191 406,70	84,13
3419	5139	Nákup materiálu jinde nezařazený	1 000,00	1 500,00	1 264,00	84,27
3419	5151	Studená voda	1 000,00	1 000,00	775,00	77,50
3419	5154	Elektrická energie	3 000,00	4 500,00	3 310,00	73,56
3419	5171	Opravy a udržování	0,00	25 000,00	22 173,00	88,69
3419	5229	Ost.neinvestiční transfery neziskovým a podob. organizací	0,00	5 000,00	5 000,00	100,00
3419	X00X	Ostatní sportovní činnost	5 000,00	37 000,00	32 522,00	87,90
3421	5169	Nákup ostatních služeb	0,00	4 000,00	3 194,00	79,85
3421	6121	Budovy, haly a stavby	0,00	300 000,00	291 876,00	97,29
3421	X00X	Využití volného času dětí a mládeže	0,00	304 000,00	295 070,00	97,06
3613	5021	Ostatní osobní výdaje	20 000,00	20 000,00	10 000,00	50,00
3613	5137	Drobný dlouhodobý hmotný majetek	0,00	3 000,00	1 859,00	61,97
3613	5139	Nákup materiálu jinde nezařazený	5 000,00	20 000,00	18 740,65	93,70
3613	5154	Elektrická energie	10 000,00	52 000,00	19 720,77	37,92
3613	5155	Pevná paliva	0,00	18 720,00	7 086,00	51,65
3613	5169	Nákup ostatních služeb	0,00	6 000,00	4 930,00	82,17
3613	5171	Opravy a udržování	25 000,00	25 000,00	0,00	0,00
3613	X00X	Nabytové hospodářství	60 000,00	139 720,00	62 336,42	44,62
3631	5154	Elektrická energie	50 000,00	75 000,00	74 105,45	98,81
3631	5169	Nákup ostatních služeb	10 000,00	52 000,00	31 983,10	61,51
3631	5171	Opravy a udržování	10 000,00	10 000,00	0,00	0,00
3631	X00X	Veřejné osvětlení	70 000,00	137 000,00	106 068,55	77,44
3632	5139	Nákup materiálu jinde nezařazený	3 000,00	3 000,00	48,00	1,60
3632	5151	Studená voda	2 000,00	2 000,00	603,00	30,15
3632	5169	Nákup ostatních služeb	10 000,00	10 000,00	0,00	0,00
3632	5171	Opravy a udržování	5 000,00	5 000,00	0,00	0,00
3632	X00X	Pohřebnictví	20 000,00	20 000,00	651,00	3,25
3635	5169	Nákup ostatních služeb	0,00	30 000,00	30 000,00	100,00
3635	X00X	Územní plánování	0,00	30 000,00	30 000,00	100,00
3639	5011	Platy zaměstnanců v prac.pom. vyjma zaměst.na služ.místech	0,00	90 000,00	67 258,00	74,73
3639	5021	Ostatní osobní výdaje	20 000,00	20 000,00	10 000,00	50,00
3639	5031	Povin.pojistné na soc.zab.a příspěvek na st.politiku zamě	0,00	20 000,00	16 997,68	84,99
3639	5032	Povinné pojistné na veřejné zdravotní pojištění	0,00	8 000,00	3 604,00	45,05
3639	5038	Povinné pojistné na úrazové pojištění	0,00	500,00	65,46	13,09
3639	5132	Ochranné pomůcky	2 000,00	2 000,00	0,00	0,00
3639	5133	Léky a zdravotnický materiál	1 000,00	1 000,00	0,00	0,00
3639	5137	Drobný dlouhodobý hmotný majetek	10 000,00	50 000,00	38 262,00	76,52
3639	5139	Nákup materiálu jinde nezařazený	15 000,00	26 000,00	21 366,00	82,18
3639	5151	Studená voda	0,00	1 500,00	1 080,00	72,00
3639	5156	Pohonné hmoty a maziva	5 000,00	18 000,00	17 796,00	98,87
3639	5169	Nákup ostatních služeb	20 000,00	20 000,00	13 286,54	66,43
3639	5171	Opravy a udržování	87 000,00	60 000,00	42 814,00	71,36
3639	5361	Nákup kolků	0,00	4 000,00	0,00	0,00
3639	X00X	Komunální služby a územní rozvoj jinde nezařazené	160 000,00	321 000,00	232 527,68	72,44
3722	5138	Nákup zboží (za účelem dalšího prodeje)	5 000,00	5 000,00	4 960,00	99,20
3722	5139	Nákup materiálu jinde nezařazený	0,00	7 000,00	5 669,08	80,99
3722	5164	Nájemné	3 000,00	7 000,00	3 630,00	51,86
3722	5169	Nákup ostatních služeb	112 000,00	115 000,00	110 749,50	96,30
3722	5175	Pohoštění	0,00	1 000,00	587,70	58,77
3722	X00X	Sběr a svoz komunálních odpadů	120 000,00	135 000,00	125 596,28	93,03
3745	5011	Platy zaměstnanců v prac.pom. vyjma zaměst.na služ.místech	382 140,00	769 425,63	766 117,00	99,57
3745	5021	Ostatní osobní výdaje	0,00	10 000,00	5 882,00	58,82
3745	5031	Povin.pojistné na soc.zab.a příspěvek na st.politiku zamě	95 800,00	185 958,12	179 130,79	96,33
3745	5032	Povinné pojistné na veřejné zdravotní pojištění	30 060,00	65 776,00	65 776,00	100,00
3745	5038	Povinné pojistné na úrazové pojištění	3 000,00	3 500,00	3 252,88	92,94
3745	5131	Potraviný	0,00	3 500,00	3 089,00	88,26

Paragraf	Položka	Text	Schválený rozpočet	Rozpočet po změnách	Výsledek od počátku roku	Plnění v %
a	b		1	2	3	
3745	5132	Ochranné pomůcky	3 000,00	4 000,00	3 392,00	84,80
3745	5133	Léky a zdravotnický materiál	2 000,00	1 000,00	510,00	51,00
3745	5137	Drobný dlouhodobý hmotný majetek	15 000,00	20 000,00	12 530,00	62,65
3745	5139	Nákup materiálu jinde nezařazený	20 000,00	17 500,00	12 358,00	70,62
3745	5151	Studená voda	2 000,00	2 000,00	0,00	0,00
3745	5156	Pohonné hmoty a maziva	30 000,00	24 000,00	20 230,00	84,29
3745	5167	Služby školení a vzdělávání	5 000,00	5 000,00	0,00	0,00
3745	5169	Nákup ostatních služeb	7 000,00	12 000,00	10 557,00	87,98
3745	5171	Opravy a udržování	10 000,00	10 000,00	0,00	0,00
3745	5424	Náhrady mezd v době nemoci	5 000,00	28 234,76	21 832,00	77,32
3745	6123	Dopravní prostředky	0,00	80 000,00	73 500,00	91,88
3745	X00X	Péče o vzhled obcí a veřejnou zeleň	610 000,00	1 241 894,51	1 178 156,87	94,87
3900	5222	Neinvestiční transfery spolkům	3 000,00	3 000,00	3 000,00	100,00
3900	X00X	Ostatní činnosti související se službami pro obyvatelstvo	3 000,00	3 000,00	3 000,00	100,00
5212	5801	Nespecifikované rezervy	3 000,00	3 000,00	0,00	0,00
5212	X00X	Ochrana obyvatelstva	3 000,00	3 000,00	0,00	0,00
5512	5321	Neinvestiční transfery obcím	30 000,00	30 000,00	30 000,00	100,00
5612	X00X	Požární ochrana - dobrovolná část	30 000,00	30 000,00	30 000,00	100,00
6112	5023	Odměny členů zastupitelstev obcí a krajů	650 000,00	710 000,00	708 472,00	99,78
6112	5031	Povln.pojistné na soc.zab.a příspěvek na st.politiku zamě	110 000,00	150 000,00	149 153,59	99,44
6112	5032	Povinné pojistné na veřejné zdravotní pojištění	40 000,00	76 000,00	75 806,00	99,74
6112	5175	Pohoštění	0,00	5 000,00	4 760,00	95,20
6112	5176	Účastnické poplatky na konference	0,00	2 500,00	2 420,00	96,80
6112	5194	Věcné dary	0,00	3 000,00	1 608,00	53,60
6112	X00X	Zastupitelstva obcí	800 000,00	946 500,00	942 219,59	99,55
6114	5021	Ostatní osobní výdaje	0,00	11 475,00	11 475,00	100,00
6114	5133	Léky a zdravotnický materiál	0,00	690,00	690,00	100,00
6114	5139	Nákup materiálu jinde nezařazený	0,00	337,83	337,83	100,00
6114	5161	Poštovní služby	0,00	49,00	49,00	100,00
6114	5173	Cestovné	0,00	342,00	342,00	100,00
6114	5175	Pohoštění	0,00	1 228,00	499,00	40,64
6114	X00X	Volby do Parlamentu ČR	0,00	14 121,83	13 392,83	94,84
6171	5011	Platy zaměstnanců v prac.pom. vyjma zaměst.na služ.místech	850 000,00	833 000,00	802 762,00	96,37
6171	5021	Ostatní osobní výdaje	20 000,00	24 000,00	21 915,00	91,31
6171	5031	Povln.pojistné na soc.zab.a příspěvek na st.politiku zamě	200 000,00	200 000,00	186 625,03	93,31
6171	5032	Povinné pojistné na veřejné zdravotní pojištění	75 000,00	75 000,00	57 437,00	76,58
6171	5038	Povinné pojistné na úrazové pojištění	4 000,00	4 000,00	3 217,14	80,43
6171	5123	Podlimitní technické zhodnocení	0,00	25 000,00	22 980,00	91,92
6171	5131	Potraviny	10 000,00	20 000,00	19 984,68	99,92
6171	5133	Léky a zdravotnický materiál	0,00	16 000,00	11 778,61	73,62
6171	5136	Knihy, učební pomůcky a tisk	4 000,00	4 000,00	1 341,50	33,54
6171	5137	Drobný dlouhodobý hmotný majetek	10 000,00	10 000,00	6 049,00	60,49
6171	5139	Nákup materiálu jinde nezařazený	30 000,00	52 000,00	49 753,87	95,68
6171	5151	Studená voda	15 000,00	15 000,00	12 407,00	82,71
6171	5154	Elektrická energie	96 000,00	80 000,00	75 218,49	94,02
6171	5155	Pevná paliva	70 000,00	110 000,00	99 548,98	90,50
6171	5156	Pohonné hmoty a maziva	30 000,00	55 000,00	53 500,00	97,27
6171	5161	Poštovní služby	8 000,00	8 000,00	7 421,59	92,77
6171	5162	Služby elektronických komunikací	45 000,00	45 000,00	41 544,88	92,32
6171	5164	Nájemné	26 000,00	26 000,00	23 691,80	91,12
6171	5166	Konzultační, poradenské a právní služby	25 000,00	24 000,00	22 960,47	95,67
6171	5167	Služby školení a vzdělávání	5 000,00	4 000,00	0,00	0,00
6171	5168	Zprac.dat a služby souvis.s inform.a komunik.technologie	50 000,00	55 000,00	54 114,87	98,39
6171	5169	Nákup ostatních služeb	30 000,00	69 000,00	68 638,70	99,48
6171	5171	Opravy a udržování	20 000,00	5 000,00	1 500,00	30,00
6171	5172	Programové vybavení	20 000,00	20 000,00	9 743,00	48,72
6171	5173	Cestovné	3 000,00	3 000,00	514,00	17,13
6171	5175	Pohoštění	20 000,00	15 000,00	13 249,20	88,33
6171	5194	Věcné dary	0,00	5 000,00	2 414,00	48,28
6171	5229	Ost.neinvestiční transfery neziskovým a podob. organizací	4 000,00	4 000,00	3 638,08	90,95
6171	5321	Neinvestiční transfery obcím	10 000,00	10 000,00	2 300,00	23,00

Paragraf	Položka	Text	Schválený rozpočet	Rozpočet po změnách	Výsledek od počátku roku	Plnění v %
a	b		1	2	3	
6171	5329	Ost.neinvest.transfery veřejným rozpočtům územní úrovně	55 000,00	55 000,00	42 585,00	77,43
6171	5362	Platby daní a poplatků státnímu rozpočtu	2 000,00	2 000,00	0,00	0,00
6171	5365	Platby daní a poplatků krajům, obcím a státním fondům	0,00	1 000,00	170,00	17,00
6171	5424	Náhrady mezd v době nemoci	6 000,00	19 000,00	18 048,00	94,99
6171	5901	Nespecifikované rezervy	77 000,00	42 269,94	0,00	0,00
6171	X00X	Činnost místní správy	1 820 000,00	1 935 269,94	1 737 051,89	88,76
6310	5141	Úroky vlastní	20 000,00	31 000,00	16 668,71	53,77
6310	5163	Služby peněžních ústavů	30 000,00	25 000,00	15 998,20	63,99
6310	X00X	Obecné příjmy a výdaje z finančních operací	50 000,00	56 000,00	32 666,91	58,33
6320	5163	Služby peněžních ústavů	80 000,00	80 000,00	75 881,35	94,85
6320	X00X	Pojistit. funkčně nespecifikované	80 000,00	80 000,00	75 881,35	94,85
6330	5345	Převody vlastním rozpočtovým účtům	0,00	820 000,00	820 000,00	100,00
6330	5348	Převody do vlastní pokladny	0,00	938 000,00	938 000,00	100,00
6330	X00X	Převody vlastním fondům v rozpočtech územní úrovně	0,00	1 758 000,00	1 758 000,00	100,00
6399	5362	Platby daní a poplatků státnímu rozpočtu	300 400,00	660 700,00	459 631,00	69,57
6399	5365	Platby daní a poplatků krajům, obcím a státním fondům	2 000,00	89 210,00	87 210,00	97,76
6399	X00X	Ostatní finanční operace	302 400,00	749 910,00	546 841,00	72,92
6402	5364	Vratky transferů poskytnutých z veřejných rozpočtů	0,00	12 170,99	12 170,99	100,00
6402	5366	Výdaje z finančního vypořádání mezi krajem a obcemi a	0,00	5 815,00	5 815,00	100,00
6402	X00X	Finanční vypořádání	0,00	17 985,99	17 985,99	100,00
6409	5363	Úhrady sankcí jiným rozpočtům	0,00	2 000,00	2 000,00	100,00
6409	X00X	Ostatní činnosti jinde nezařazené	0,00	2 000,00	2 000,00	100,00
Celkem			6 129 400,00	11 044 102,27	9 956 247,34	90,15

III. Financování					
Název	Číslo položky / řádku	Schválený rozpočet	Rozpočet po změnách	Výsledek od počátku roku	Plnění v %
Text	r	1	2	3	
Krátkodobé financování z tuzemska		0,00	-1 800 000,00	-1 737 903,62	96,55
Krátkodobé vydané dluhopisy (+)	8111	0,00	0,00	0,00	0,00
Krátkodobé financování z tuzemska	8112	0,00	0,00	0,00	0,00
Krátkodobé přijaté půjčené prostředky (+)	8113	0,00	0,00	0,00	0,00
Uhrazené splátky krátkodobých přijatých půjčených prostředků (-)	8114	0,00	0,00	0,00	0,00
Změna stavu krátkodobých prostředků na bankovních účtech kromě účtů státních finančních aktiv, které tvoří kapitola OSFA (+/-)	8115	0,00	-1 800 000,00	-1 737 903,62	96,55
Aktivní krátkodobé operace řízení likvidity - příjmy (+)	8117	0,00	0,00	0,00	0,00
Aktivní krátkodobé operace řízení likvidity - výdaje (-)	8118	0,00	0,00	0,00	0,00
Dlouhodobé financování z tuzemska		-243 600,00	-243 600,00	-243 600,00	100,00
Dlouhodobé vydané dluhopisy (+)	8121	0,00	0,00	0,00	0,00
Uhrazené splátky dlouhodobých vydaných dluhopisů (-)	8122	0,00	0,00	0,00	0,00
Dlouhodobé přijaté půjčené prostředky (+)	8123	0,00	0,00	0,00	0,00
Uhrazené splátky dlouhodobých přijatých půjčených prostředků (-)	8124	-243 600,00	-243 600,00	-243 600,00	100,00
Změna stavu dlouhodobých prostředků na bankovních účtech (+/-)	8125	0,00	0,00	0,00	0,00
Aktivní dlouhodobé operace řízení likvidity - příjmy (+)	8127	0,00	0,00	0,00	0,00
Aktivní dlouhodobé operace řízení likvidity - výdaje (-)	8128	0,00	0,00	0,00	0,00
Krátkodobé financování ze zahraničí		0,00	0,00	0,00	0,00
Krátkodobé vydané dluhopisy (+)	8211	0,00	0,00	0,00	0,00
Uhrazené splátky krátkodobých vydaných dluhopisů (-)	8212	0,00	0,00	0,00	0,00
Krátkodobé přijaté půjčené prostředky (+)	8213	0,00	0,00	0,00	0,00
Uhrazené splátky krátkodobých přijatých půjčených prostředků (-)	8214	0,00	0,00	0,00	0,00
Změna stavu bankovních účtů krátkodobých prostředků ze zahraničí jiných než ze zahraničních dlouhodobých úvěrů (+/-)	8215	0,00	0,00	0,00	0,00
Aktivní krátkodobé operace řízení likvidity - příjmy (+)	8217	0,00	0,00	0,00	0,00
Aktivní krátkodobé operace řízení likvidity - výdaje (-)	8218	0,00	0,00	0,00	0,00
Dlouhodobé financování ze zahraničí		0,00	0,00	0,00	0,00
Dlouhodobé vydané dluhopisy (+)	8221	0,00	0,00	0,00	0,00
Uhrazené splátky dlouhodobých vydaných dluhopisů (-)	8222	0,00	0,00	0,00	0,00
Dlouhodobé přijaté půjčené prostředky (+)	8223	0,00	0,00	0,00	0,00
Uhrazené splátky dlouhodobých přijatých půjčených prostředků (-)	8224	0,00	0,00	0,00	0,00
Změna stavu dlouhodobých prostředků na bankovních účtech (+/-)	8225	0,00	0,00	0,00	0,00
Aktivní dlouhodobé operace řízení likvidity - příjmy (+)	8227	0,00	0,00	0,00	0,00
Aktivní dlouhodobé operace řízení likvidity - výdaje (-)	8228	0,00	0,00	0,00	0,00
Opravné položky k peněžním operacím		0,00	8 000,00	7 522,99	94,04
Operace z peněžních účtů organizace nemající charakter příjmů a výdajů vládního sektoru (+/-)	8901	0,00	8 000,00	7 522,99	94,04
Nerealizované kurzové rozdíly pohybů na devizových účtech (+/-)	8902	0,00	0,00	0,00	0,00
Nepřevedené částky vyrovnávající schodek (+/-)	8905	0,00	0,00	0,00	0,00
Financování (součet za třídu 8)	8000	-243 600,00	-2 035 800,00	-1 973 980,63	96,97

IV. Rekapitulace příjmů, výdajů, financování a jejich konsolidace

Název	Číslo řádku	Schválený rozpočet	Rozpočet po změnách	Výsledek od počátku roku	Plnění v %
Text	r	41	42	43	
Třída 1 - Daňové příjmy	4010	4 423 000,00	5 748 517,37	5 706 407,52	99,27
Třída 2 - Nedaňové příjmy	4020	1 580 000,00	3 093 904,00	2 943 619,55	85,14
Třída 3 - Kapitálové příjmy	4030	70 000,00	1 070 000,00	112 920,00	10,55
Třída 4 - Přijaté transfery	4040	300 000,00	3 167 280,90	3 167 280,90	100,00
Příjmy celkem	4050	6 373 000,00	13 079 702,27	11 930 227,97	91,21
Konsolidace příjmů	4060	0,00	1 758 000,00	1 758 000,00	100,00
2223 - Příjmy z finančního vypořádání minulých let mezi krajem a obcemi	4061	0,00	0,00	0,00	0,00
2226 - Příjmy z finančního vypořádání minulých let mezi obcemi	4062	0,00	0,00	0,00	0,00
2227 - Příjmy z finančního vypořádání minulých let mezi regionální radou a kraj, obcemi DSO	4063	0,00	0,00	0,00	0,00
2441 - Splátky půjčených prostředků od obcí	4070	0,00	0,00	0,00	0,00
2442 - Splátky půjčených prostředků od krajů	4080	0,00	0,00	0,00	0,00
2443 - Splátky půjčených prostředků od regionálních rad	4081	0,00	0,00	0,00	0,00
2449 - Ostatní splátky půjčených prostředků od veřejných rozpočtů územní úrovně	4090	0,00	0,00	0,00	0,00
4121 - Neinvestiční přijaté transfery od obcí	4100	0,00	0,00	0,00	0,00
4122 - Neinvestiční přijaté transfery od krajů	4110	0,00	511 000,00	511 000,00	100,00
4123 - Neinvestiční přijaté transfery od regionálních rad	4111	0,00	0,00	0,00	0,00
4129 - Ostatní neinvestiční přijaté transfery od rozpočtů územní úrovně	4120	0,00	0,00	0,00	0,00
4133 - Převody z vlastních rezervních fondů	*4130	0,00	0,00	0,00	0,00
4134 - Převody z rozpočtových účtů	*4140	0,00	1 758 000,00	1 758 000,00	100,00
4137 - Neinvestiční převody mezi stat.městy(Prahou) a jejich měst.obvody nebo částmi-příjmy	*4145	0,00	0,00	0,00	0,00
4138 - Převody z vlastní pokladny	*4146	0,00	0,00	0,00	0,00
4139 - Ostatní převody z vlastních fondů	*4150	0,00	0,00	0,00	0,00
4221 - Investiční přijaté transfery od obcí	4170	0,00	0,00	0,00	0,00
4222 - Investiční přijaté transfery od krajů	4180	0,00	0,00	0,00	0,00
4223 - Investiční přijaté transfery od regionálních rad	4181	0,00	0,00	0,00	0,00
4251 - Investiční převody mezi statutárními městy (hl. m. Prahou)	*4182	0,00	0,00	0,00	0,00
4229 - Ostatní investiční přijaté transfery od rozpočtů územní úrovně	4190	0,00	0,00	0,00	0,00
ZJ 024 - Transfery přijaté z území jiného okresu	4191	0,00	0,00	0,00	0,00
ZJ 025 - Splátky půjčených prostředků přijatých z území jiného okresu	4192	0,00	0,00	0,00	0,00
ZJ 028 - Transfery přijaté z území jiného kraje	4193	0,00	0,00	0,00	0,00
ZJ 029 - Splátky půjčených prostředků přijaté z území jiného kraje	4194	0,00	0,00	0,00	0,00
Příjmy celkem po konsolidaci	4200	6 373 000,00	11 321 702,27	10 172 227,97	89,85
Třída 5 - Běžné výdaje	4210	6 129 400,00	10 664 102,27	9 590 871,34	89,94
Třída 6 - Kapitálové výdaje	4220	0,00	380 000,00	365 376,00	96,15
Výdaje celkem	4240	6 129 400,00	11 044 102,27	9 956 247,34	90,15
Konsolidace výdajů	4250	0,00	1 758 000,00	1 758 000,00	100,00
v tom položky: 5321 - Neinvestiční transfery obcím	4260	40 000,00	40 000,00	32 300,00	80,75
5323 - Neinvestiční transfery krajům	4270	0,00	0,00	0,00	0,00
5325 - Neinvestiční transfery regionálním radám	4271	0,00	0,00	0,00	0,00
5329 - Ostatní neinvestiční transfery veřejným rozpočtům územní úrovně	4280	55 000,00	55 000,00	42 585,00	77,43
5342 - Převody FKSP a sociálního fondu obcí a krajů	*4281	0,00	0,00	0,00	0,00
5344 - Převody vlastním rezervním fondům územních rozpočtů	*4290	0,00	0,00	0,00	0,00
5345 - Převody vlastním rozpočtovým účtům	*4300	0,00	820 000,00	820 000,00	100,00
5347 - Neinvestiční převody mezi stat.městy(Prahou) a jejich měst.obvody nebo částmi-výdaje	*4305	0,00	0,00	0,00	0,00
5348 - Převody do vlastní pokladny	*4306	0,00	938 000,00	938 000,00	100,00
5349 - Ostatní převody vlastním fondům	*4310	0,00	0,00	0,00	0,00
5366 - Výdaje z finančního vypořádání minulých let mezi krajem a obcemi	4321	0,00	5 815,00	5 815,00	100,00
5367 - Výdaje z finančního vypořádání minulých let mezi obcemi	4322	0,00	0,00	0,00	0,00
5368 - Výdaje z finančního vypořádání minulých let mezi regionální radou a kraj, obcemi a DSO	4323	0,00	0,00	0,00	0,00
5641 - Neinvestiční půjčené prostředky obcím	4330	0,00	0,00	0,00	0,00
5642 - Neinvestiční půjčené prostředky krajům	4340	0,00	0,00	0,00	0,00
5643 - Neinvestiční půjčené prostředky regionálním radám	4341	0,00	0,00	0,00	0,00
5649 - Ostatní neinvestiční půjčené prostředky veřejným rozpočtům územní úrovně	4350	0,00	0,00	0,00	0,00
6341 - Investiční transfery obcím	4360	0,00	0,00	0,00	0,00
6342 - Investiční transfery krajům	4370	0,00	0,00	0,00	0,00

Název	Číslo řádku	Schválený rozpočet	Rozpočet po změnách	Výsledek od počátku roku	Plnění v %
Text	r	41	42	43	
6345 - Investiční transfery regionálním radám	4371	0,00	0,00	0,00	0,00
6349 - Ostatní investiční transfery veřejným rozpočtům územní úrovně	4380	0,00	0,00	0,00	0,00
6363 - Investiční převody mezi statutárními městy (hl. m. Prahou)	*4381	0,00	0,00	0,00	0,00
6441 - Investiční půjčené prostředky obcím	4400	0,00	0,00	0,00	0,00
6442 - Investiční půjčené prostředky krajům	4410	0,00	0,00	0,00	0,00
6443 - Investiční půjčené prostředky regionálním radám	4411	0,00	0,00	0,00	0,00
6449 - Ostatní investiční půjčené prostředky veřejným rozpočtům územní úrovně	4420	0,00	0,00	0,00	0,00
ZJ 026 - Transfery poskytnuté na území jiného okresu	4421	0,00	0,00	0,00	0,00
ZJ 027 - Půjčené prostředky poskytnuté na území jiného okresu	4422	0,00	0,00	0,00	0,00
ZJ 035 - Transfery poskytnuté na území jiného kraje	4423	0,00	0,00	0,00	0,00
ZJ 036 - Půjčené prostředky poskytnuté na území jiného kraje	4424	0,00	0,00	0,00	0,00
Výdaje celkem po konsolidaci	4430	8 129 400,00	9 286 102,27	8 198 247,34	88,29
Sakto příjmů a výdajů po konsolidaci	4440	243 600,00	2 035 600,00	1 973 980,63	96,97
Třída 8 - Financování	4450	-243 600,00	-2 035 600,00	-1 973 980,63	96,97
Konsolidace financování	4460	0,00	0,00	0,00	0,00
Financování celkem po konsolidaci	4470	-243 600,00	-2 035 600,00	-1 973 980,63	96,97

* konsolidační položky

VI. Stav a změny stavů na bankovních účtech a v pokladně

Název	Číslo řádku	Počáteční stav k 1.1.	Stav ke konci vykazovaného období	Změna stavu
Text	r	61	62	63
Základní běžný účet ÚSC	6010	1 953 982,91	3 666 717,53	-1 712 734,62
Běžné účty fondů ÚSC	6020	0,00	0,00	0,00
Běžné účty celkem	6030	1 953 982,91	3 666 717,53	-1 712 734,62
Pokladna	6040	0,00	25 169,00	-25 169,00

VII. Vybrané záznamové jednotky

Název	Číslo řádku	Schválený rozpočet	Rozpočet po změnách	Výsledek od počátku roku	Plnění v %
Text	r	71	72	73	
ZJ 024 - Transfery přijaté z území jiného okresu	7090	0,00	0,00	0,00	0,00
v tom položky:					
2226 - Příjmy z finančního vypořádání minulých let mezi obcemi	7092	0,00	0,00	0,00	0,00
4121 - Neinvestiční přijaté transfery od obcí	7100	0,00	0,00	0,00	0,00
4129 - Ostatní neinvestiční přijaté transfery od rozpočtů územní úrovně	7110	0,00	0,00	0,00	0,00
4221 - Investiční přijaté transfery od obcí	7120	0,00	0,00	0,00	0,00
4229 - Ostatní investiční přijaté transfery od rozpočtů územní úrovně	7130	0,00	0,00	0,00	0,00
ZJ 025 - Splátky půjčených prostředků přijatých z území jiného okresu	7140	0,00	0,00	0,00	0,00
v tom položky:					
2441 - Splátky půjčených prostředků od obcí	7150	0,00	0,00	0,00	0,00
2449 - Ostatní splátky půjčených prostředků od veřejných rozpočtů územní úrovně	7160	0,00	0,00	0,00	0,00
ZJ 026 - Transfery poskytnuté na území jiného okresu	7170	0,00	0,00	0,00	0,00
v tom položky:					
5321 - Neinvestiční transfery obcím	7180	0,00	0,00	0,00	0,00
5329 - Ostatní neinvestiční transfery veřejným rozpočtům územní úrovně	7190	0,00	0,00	0,00	0,00
5367 - Výdaje z finančního vypořádání minulých let mezi obcemi	7192	0,00	0,00	0,00	0,00
6341 - Investiční transfery obcím	7200	0,00	0,00	0,00	0,00
6349 - Ostatní investiční transfery veřejným rozpočtům územní úrovně	7210	0,00	0,00	0,00	0,00
ZJ 027 - Půjčené prostředky poskytnuté na území jiného okresu	7220	0,00	0,00	0,00	0,00
v tom položky:					
5641 - Neinvestiční půjčené prostředky obcím	7230	0,00	0,00	0,00	0,00
5649 - Ostatní neinvestiční půjčené prostředky veřejným rozpočtům územní úrovně	7240	0,00	0,00	0,00	0,00
6441 - Investiční půjčené prostředky obcím	7250	0,00	0,00	0,00	0,00
6449 - Ostatní investiční půjčené prostředky veřejným rozpočtům územní úrovně	7260	0,00	0,00	0,00	0,00
ZJ 028 - Transfery přijaté z území jiného kraje	7290	0,00	0,00	0,00	0,00
v tom položky:					
2223 - Příjmy z finančního vypořádání minulých let mezi krajem a obcemi	7291	0,00	0,00	0,00	0,00
2226 - Příjmy z finančního vypořádání minulých let mezi obcemi	7292	0,00	0,00	0,00	0,00
4121 - Neinvestiční přijaté transfery od obcí	7300	0,00	0,00	0,00	0,00
4122 - Neinvestiční přijaté transfery od krajů	7310	0,00	0,00	0,00	0,00
4129 - Ostatní neinvestiční přijaté transfery od rozpočtů územní úrovně	7320	0,00	0,00	0,00	0,00
4221 - Investiční přijaté transfery od obcí	7330	0,00	0,00	0,00	0,00
4222 - Investiční přijaté transfery od krajů	7340	0,00	0,00	0,00	0,00
4229 - Ostatní investiční přijaté transfery od rozpočtů územní úrovně	7350	0,00	0,00	0,00	0,00
ZJ 029 - Splátky půjčených prostředků přijatých z území jiného kraje	7360	0,00	0,00	0,00	0,00
v tom položky:					
2441 - Splátky půjčených prostředků od obcí	7370	0,00	0,00	0,00	0,00
2442 - Splátky půjčených prostředků od krajů	7380	0,00	0,00	0,00	0,00
2449 - Ostatní splátky půjčených prostředků od veřejných rozpočtů územní úrovně	7390	0,00	0,00	0,00	0,00
ZJ 035 - Transfery poskytnuté na území jiného kraje	7400	0,00	0,00	0,00	0,00
v tom položky:					
5321 - Neinvestiční transfery obcím	7410	0,00	0,00	0,00	0,00
5323 - Neinvestiční transfery krajům	7420	0,00	0,00	0,00	0,00
5329 - Ostatní neinvestiční transfery veřejným rozpočtům územní úrovně	7430	0,00	0,00	0,00	0,00
5366 - Výdaje z finančního vypořádání minulých let mezi krajem a obcemi	7431	0,00	0,00	0,00	0,00
5367 - Výdaje z finančního vypořádání minulých let mezi obcemi	7432	0,00	0,00	0,00	0,00
6341 - Investiční transfery obcím	7440	0,00	0,00	0,00	0,00
6342 - Investiční transfery krajům	7450	0,00	0,00	0,00	0,00
6349 - Ostatní investiční transfery veřejným rozpočtům územní úrovně	7460	0,00	0,00	0,00	0,00
ZJ 036 - Půjčky poskytnuté na území jiného kraje	7470	0,00	0,00	0,00	0,00
v tom položky:					
5641 - Neinvestiční půjčené prostředky obcím	7480	0,00	0,00	0,00	0,00
5642 - Neinvestiční půjčené prostředky krajům	7490	0,00	0,00	0,00	0,00
5649 - Ostatní neinvestiční půjčené prostředky veřejným rozpočtům územní úrovně	7500	0,00	0,00	0,00	0,00
6441 - Investiční půjčené prostředky obcím	7510	0,00	0,00	0,00	0,00
6442 - Investiční půjčené prostředky krajům	7520	0,00	0,00	0,00	0,00
6449 - Ostatní investiční půjčené prostředky veřejným rozpočtům územní úrovně	7530	0,00	0,00	0,00	0,00

IX. Přijaté transfery a půjčky ze státního rozpočtu, státních fondů a regionálních rad

Účelový znak	Položka	Text	Výsledek od počátku roku
a	b		93
13013	4116	Ostatní neinvestič.přijaté transfery ze stát.rozpočtu	282 648,00
13013	X00X	Operační program Zaměstnanost	282 648,00
13101	4116	Ostatní neinvestič.přijaté transfery ze stát.rozpočtu	389 504,00
13101	X00X	Aktivní politika zaměstnanosti pro okresní úřady a obce	389 504,00
29014	4116	Ostatní neinvestič.přijaté transfery ze stát.rozpočtu	58 340,00
29014	X00X	Přísp.na obnovu,zajišt.a vých.porostů podle písm.B pravid.	58 340,00
98037	4111	Neinvest.přij.transfery z všeob.pokl.správy stát.rozpočtu	66 988,90
98037	X00X	Příspěvek obcím ke zmírnění dopadů zákona o kompenzačním bonusu pro rok 2021	66 988,90
98071	4111	Neinvest.přij.transfery z všeob.pokl.správy stát.rozpočtu	30 000,00
98071	X00X	Účelové dotace na výdaje spojené s volbami do Parlamentu ČR	30 000,00
Celkem			827 480,90

X. Transfery a půjčky poskytnuté regionálními radami územně samosprávným celkům, dobrovolným svazkům obcí a regionálními radami

Účelový znak	Kód územní jednotky	Položka	Výsledek od počátku roku
a	b	c	d

XI. Příjmy ze zahraničních zdrojů a související příjmy v členění podle jednotlivých nástrojů a prostorových jednotek

Paragraf	Položka	Text	Nástroj	Prostorová jednotka	Schválený rozpočet	Rozpočet po změnách	Výsledek od počátku roku	Plnění v %
a	b		c	d	1	2	3	
	4116	Ostatní neinvestič.přijaté transfery ze stát.	104	1	52 860,00	49 802,58	49 802,58	100,00
X00X	X00X	Prostředky CZ	X00X	1	52 860,00	49 802,58	49 802,58	100,00
	4116	Ostatní neinvestič.přijaté transfery ze stát.	104	5	247 140,00	232 845,42	232 845,42	100,00
X00X	X00X	Prostředky EU	X00X	5	247 140,00	232 845,42	232 845,42	100,00
Celkem					300 000,00	282 648,00	282 648,00	100,00

XII. Výdaje spolufinancované ze zahraničních zdrojů a související výdaje v členění podle jednotlivých nástrojů a prostorových jednotek

Paragraf	Položka	Text	Nástroj	Prostorová jednotka	Schválený rozpočet	Rozpočet po změnách	Výsledek od počátku roku	Plnění v %
a	b		c	d	1	2	3	
3745	5011	Platy zaměstnanců v prac.pom. vyjma zaměst.na	104	1	39 500,00	39 234,22	39 234,22	100,00
3745	5031	Povín.pojistné na soc.zab.a příspěvek na st.	104	1	9 800,00	7 471,74	7 471,74	100,00
3745	5032	Povinné pojistné na veřejné zdravotní pojištění	104	1	3 560,00	3 096,62	3 096,62	100,00
XXXX	XXXX	Prostředky CZ	XXXX	1	52 860,00	49 802,58	49 802,58	100,00
3745	5011	Platy zaměstnanců v prac.pom. vyjma zaměst.na	104	5	184 640,00	166 354,41	166 354,41	100,00
3745	5031	Povín.pojistné na soc.zab.a příspěvek na st.	104	5	46 000,00	43 805,38	43 805,38	100,00
3745	5032	Povinné pojistné na veřejné zdravotní pojištění	104	5	16 500,00	15 450,87	15 450,87	100,00
3745	5424	Náhrady mezd v době nemoci	104	5	0,00	7 234,76	7 234,76	100,00
XXXX	XXXX	Prostředky EU	XXXX	5	247 140,00	232 845,42	232 845,42	100,00
Celkem					300 000,00	282 648,00	282 648,00	100,00

Odesláno dne : 15.1.2022

Razítko :  **OBEC SVĚTLÍK**
Světlík 27, 382 16 Světlík
Tel.: 380 737 162, IDDS t2pamub
ousvetlik@seznam.cz
IČ: 00248188, DIČ: CZ00248188

Podpis vedoucího účetní jednotky : 

Odpovídající za údaje o rozpočtu: 

o skutečnost : 

tel.: 810 737 162

tel.:

ROZVAHA

ÚZEMNÍ SAMOSPRÁVNÉ CELKY, SVAZKY OBCÍ, REGIONÁLNÍ RADY REGIONŮ SOUDRŽNOSTI Za období: 12/2021

Obec Světlík; IČO 00246166; Světlík 27, Světlík, 382 16

Právní forma: Obec

Předmět činnosti: 841100

Sestavená k: 31.12.2021

(v Kč, s přesností na dvě desetinná místa)

Okamžik sestavení: 25.1.2022

Název položky	Syntetický účet	ÚČETNÍ OBDOBÍ			
		BĚŽNÉ			Minulé
		Brutto	Korekce	Netto	
AKTIVA CELKEM		82 409 303,14	14 976 507,75	67 432 795,39	62 381 373,28
A. Stálá aktiva		75 177 459,80	14 964 507,75	60 212 952,05	60 329 246,11
I. Dlouhodobý nehmotný majetek		513 102,00	246 431,00	266 671,00	293 335,00
1. Nehmotné výsledky výzkumu a vývoje	012	0,00	0,00	0,00	0,00
2. Software	013	0,00	0,00	0,00	0,00
3. Ocenitelná práva	014	0,00	0,00	0,00	0,00
4. Povolenky na emise a preferenční limity	015	0,00	0,00	0,00	0,00
5. Drobný dlouhodobý nehmotný majetek	018	9 743,00	9 743,00	0,00	0,00
6. Ostatní dlouhodobý nehmotný majetek	019	503 359,00	236 688,00	266 671,00	293 335,00
7. Nedokončený dlouhodobý nehmotný majetek	041	0,00	0,00	0,00	0,00
8. Poskytnuté zálohy na dlouhodobý nehmotný majetek	051	0,00	0,00	0,00	0,00
9. Dlouhodobý nehmotný majetek určený k prodeji	035	0,00	0,00	0,00	0,00
II. Dlouhodobý hmotný majetek		74 654 357,80	14 718 076,75	59 936 281,05	60 025 911,11
1. Pozemky	031	22 796 393,57	0,00	22 796 393,57	23 180 038,91
2. Kulturní předměty	032	48 100,00	0,00	48 100,00	48 100,00
3. Stavby	021	46 575 016,08	12 472 573,15	34 102 442,93	34 599 284,93
4. Samostatné hmotné movité věci a soubory hmotných movitých věcí	022	2 222 118,77	663 164,50	1 558 954,27	1 598 424,27
5. Pěstelské celky trvalých porostů	025	0,00	0,00	0,00	0,00
6. Drobný dlouhodobý hmotný majetek	028	1 582 339,10	1 582 339,10	0,00	0,00
7. Ostatní dlouhodobý hmotný majetek	029	0,00	0,00	0,00	0,00
8. Nedokončený dlouhodobý hmotný majetek	042	579 663,00	0,00	579 663,00	600 063,00
9. Poskytnuté zálohy na dlouhodobý hmotný majetek	052	0,00	0,00	0,00	0,00
10. Dlouhodobý hmotný majetek určený k prodeji	036	850 727,28	0,00	850 727,28	0,00
III. Dlouhodobý finanční majetek		0,00	0,00	0,00	0,00
1. Majetkové účasti v osobách s rozhodujícím vlivem	061	0,00	0,00	0,00	0,00
2. Majetkové účasti v osobách s podstatným vlivem	062	0,00	0,00	0,00	0,00
3. Dluhové cenné papíry držené do splatnosti	063	0,00	0,00	0,00	0,00
4. Dlouhodobé půjčky	067	0,00	0,00	0,00	0,00
5. Termínované vklady dlouhodobé	068	0,00	0,00	0,00	0,00
6. Ostatní dlouhodobý finanční majetek	069	0,00	0,00	0,00	0,00
7. Pořizovaný dlouhodobý finanční majetek	043	0,00	0,00	0,00	0,00
8. Poskytnuté zálohy na dlouhodobý finanční majetek	053	0,00	0,00	0,00	0,00
IV. Dlouhodobé pohledávky		10 000,00	0,00	10 000,00	10 000,00
1. Poskytnuté návratné finanční výpomoci dlouhodobé	462	0,00	0,00	0,00	0,00
2. Dlouhodobé pohledávky z postoupených úvěrů	464	0,00	0,00	0,00	0,00
3. Dlouhodobé poskytnuté zálohy	465	0,00	0,00	0,00	0,00
4. Dlouhodobé pohledávky z ručení	466	0,00	0,00	0,00	0,00
5. Ostatní dlouhodobé pohledávky	469	10 000,00	0,00	10 000,00	10 000,00
6. Dlouhodobé poskytnuté zálohy na transfery	471	0,00	0,00	0,00	0,00
B. Oběžná aktiva		7 231 843,34	12 000,00	7 219 843,34	2 052 127,17
I. Zásoby		10 298,61	0,00	10 298,61	6 043,82
1. Pořízení materiálu	111	0,00	0,00	0,00	0,00
2. Materiál na skladě	112	0,00	0,00	0,00	0,00
3. Materiál na cestě	119	0,00	0,00	0,00	0,00
4. Nedokončená výroba	121	0,00	0,00	0,00	0,00
5. Polotovary vlastní výroby	122	0,00	0,00	0,00	0,00
6. Výrobky	123	0,00	0,00	0,00	0,00
7. Pořízení zboží	131	0,00	0,00	0,00	0,00
8. Zboží na skladě	132	10 298,61	0,00	10 298,61	6 043,82
9. Zboží na cestě	138	0,00	0,00	0,00	0,00
10. Ostatní zásoby	139	0,00	0,00	0,00	0,00
II. Krátkodobé pohledávky		3 529 544,20	12 000,00	3 517 544,20	92 005,44
1. Odběratelé	311	3 469 620,37	12 000,00	3 467 620,37	20 161,43
2. Směnky k inkasu	312	0,00	0,00	0,00	0,00

Název položky	Symetický účet	1	2	3	4
		ÚČETNÍ OBDOBÍ			
		Běžné			Minulé
Brutto	Korekce	Netto			
3. Pohledávky za eskontované cenné papíry	313	0,00	0,00	0,00	0,00
4. Krátkodobé poskytnuté zálohy	314	36 030,00	0,00	36 030,00	34 830,00
5. Jiné pohledávky z hlavní činnosti	315	0,00	0,00	0,00	0,00
6. Poskytnuté návratné finanční výpomoci krátkodobé	316	0,00	0,00	0,00	0,00
7. Krátkodobé pohledávky z postoupených úvěrů	317	0,00	0,00	0,00	0,00
8. Pohledávky z přerozdělovaných daní	319	0,00	0,00	0,00	0,00
9. Pohledávky za zaměstnanci	335	0,00	0,00	0,00	0,00
10. Sociální zabezpečení	336	0,00	0,00	0,00	0,00
11. Zdravotní pojištění	337	0,00	0,00	0,00	0,00
12. Důchodové spoření	338	0,00	0,00	0,00	0,00
13. Daň z příjmů	341	0,00	0,00	0,00	0,00
14. Ostatní daně, poplatky a jiná obdobná peněžita penění	342	0,00	0,00	0,00	0,00
15. Daň z přidané hodnoty	343	0,00	0,00	0,00	0,00
16. Pohledávky za osobami mimo vybrané vládní instituce	344	0,00	0,00	0,00	0,00
17. Pohledávky za vybranými ústředními vládními institucemi	346	0,00	0,00	0,00	0,00
18. Pohledávky za vybranými místními vládními institucemi	348	0,00	0,00	0,00	0,00
23. Krátkodobé pohledávky z ručení	361	0,00	0,00	0,00	0,00
24. Pevné termínové operace a opce	363	0,00	0,00	0,00	0,00
25. Pohledávky z neukončených finančních operací	369	0,00	0,00	0,00	0,00
26. Pohledávky z finančního zajištění	365	0,00	0,00	0,00	0,00
27. Pohledávky z vydaných dluhopisů	367	0,00	0,00	0,00	0,00
28. Krátkodobé poskytnuté zálohy na transfery	373	0,00	0,00	0,00	0,00
29. Krátkodobé zprostředkování transferů	375	0,00	0,00	0,00	0,00
30. Náklady příštích období	381	0,00	0,00	0,00	0,00
31. Příjmy příštích období	385	0,00	0,00	0,00	0,00
32. Dohadné účty aktivní	388	23 893,83	0,00	23 893,83	37 014,01
33. Ostatní krátkodobé pohledávky	377	0,00	0,00	0,00	0,00
III. Krátkodobý finanční majetek		3 692 000,53	0,00	3 692 000,53	1 954 077,91
1. Majetkové cenné papíry k obchodování	251	0,00	0,00	0,00	0,00
2. Dluhové cenné papíry k obchodování	253	0,00	0,00	0,00	0,00
3. Jiné cenné papíry	256	0,00	0,00	0,00	0,00
4. Termínované vklady krátkodobé	244	0,00	0,00	0,00	0,00
5. Jiné běžné účty	245	0,00	0,00	0,00	0,00
9. Běžný účet	241	0,00	0,00	0,00	0,00
11. Základní běžný účet územních samosprávných celků	231	3 666 717,53	0,00	3 666 717,53	1 953 982,91
12. Běžné účty fondů územních samosprávných celků	236	0,00	0,00	0,00	0,00
15. Ceniny	263	114,00	0,00	114,00	95,00
16. Peníze na cestě	262	0,00	0,00	0,00	0,00
17. Poldadna	261	25 169,00	0,00	25 169,00	0,00

Název položky	Symetrický účet	1	2
		ÚČETNÍ OBDOBÍ	
		Běžné	Minulé
PASIVA CELKEM		67 432 795,39	62 381 373,26
C. Vlastní kapitál		65 808 575,47	61 137 603,91
I. Jméni účetní jednotky a upravující položky			
1. Jméni účetní jednotky		55 808 597,72	55 619 228,63
3. Transfery na pořízení dlouhodobého majetku	401	48 561 388,76	48 917 822,19
4. Kurzové rozdíly	403	13 201 647,31	13 502 046,43
5. Oceňovací rozdíly při prvotním použití metody	405	0,00	0,00
6. Jiné oceňovací rozdíly	406	-6 800 639,99	-6 800 639,99
7. Opravy předcházejících účetních období	407	846 201,64	0,00
8. Ostatní fondy	408	0,00	0,00
II. Fondy účetní jednotky		0,00	0,00
6. Ostatní fondy	419	0,00	0,00
III. Výsledek hospodaření		9 999 977,75	5 518 377,28
1. Výsledek hospodaření běžného účetního období		4 481 600,47	-79 550,10
2. Výsledek hospodaření ve schvalovacím řízení	481	0,00	0,00
3. Výsledek hospodaření předcházejících účetních období	432	5 518 377,28	5 597 927,38
D. Cizí zdroje		1 624 219,92	1 243 767,37
I. Rezervy		0,00	0,00
1. Rezervy	441	0,00	0,00
II. Dlouhodobé závazky		480 572,00	734 172,00
1. Dlouhodobé úvěry	451	480 572,00	734 172,00
2. Přijaté návratné finanční výpomoci dlouhodobé	452	0,00	0,00
3. Dlouhodobé závazky z vydaných dluhopisů	453	0,00	0,00
4. Dlouhodobé přijaté zálohy	455	0,00	0,00
5. Dlouhodobé závazky z ručení	456	0,00	0,00
6. Dlouhodobé směnky k úhradě	457	0,00	0,00
7. Ostatní dlouhodobé závazky	459	0,00	0,00
8. Dlouhodobé přijaté zálohy na transfery	472	0,00	0,00
III. Krátkodobé závazky		1 133 647,92	509 595,37
1. Krátkodobé úvěry	281	0,00	0,00
2. Eskontované krátkodobé dluhopisy (směnky)	282	0,00	0,00
3. Krátkodobé závazky z vydaných dluhopisů	283	0,00	0,00
4. Jiné krátkodobé půjčky	289	0,00	0,00
5. Dodavatelé	321	213 089,28	40 790,37
6. Směnky k úhradě	322	0,00	0,00
7. Krátkodobé přijaté zálohy	324	6 112,00	6 350,00
8. Závazky z dělené správy	325	0,00	0,00
9. Přijaté návratné finanční výpomoci krátkodobé	326	0,00	0,00
10. Zaměstnanci	331	147 589,00	185 093,00
11. Jiné závazky vůči zaměstnancům	333	0,00	0,00
12. Sociální zabezpečení	336	50 922,00	66 322,00
13. Zdravotní pojištění	337	24 150,00	31 012,00
14. Důchodové spoření	338	0,00	0,00
15. Daň z příjmů	341	0,00	0,00
16. Ostatní daně, poplatky a jiná obdobná peněžitá plnění	342	9 438,00	19 146,00
17. Daň z přidané hodnoty	343	8 521,00	65 895,00
18. Závazky k osobám mimo vybrané vládní instituce	345	0,00	0,00
19. Závazky k vybraným ústředním vládním institucím	347	0,00	0,00
20. Závazky k vybraným místním vládním institucím	349	4 600,00	2 300,00
27. Krátkodobé závazky z ručení	362	0,00	0,00
28. Pevné termínové operace a opce	363	0,00	0,00
29. Závazky z neukončených finančních operací	364	0,00	0,00
30. Závazky z finančního zajištění	366	0,00	0,00
31. Závazky z upsaných nespacených cenných papírů a podílů	368	0,00	0,00
32. Krátkodobé přijaté zálohy na transfery	374	41 000,00	55 000,00
33. Krátkodobé zprostředkování transferů	375	0,00	0,00
35. Výdaje příštích období	383	0,00	0,00
36. Výnosy příštích období	384	0,00	0,00
37. Dohadné účty pasivní	389	36 030,00	34 830,00
38. Ostatní krátkodobé závazky	378	92 196,64	2 857,00

Odesláno dne: 25.1.2022

Razítko:



OBEC SVĚTLÍK
Světlík 27, 382 16 Světlík
Tel.: 380 737 162, IČO: 00246166, DIČ: CZ00246166
ousvetlik@seznam.cz

Podpis vedoucího účetní jednotky

V Ý K A Z Z I S K U A Z T R Á T Y

ÚZEMNÍ SAMOSPRÁVNÉ CELKY, SVAZKY OBCÍ, REGIONÁLNÍ RADY REGIONŮ SOUDRŽNOSTI

Za období: 12/2021

Obec Světlík; IČO 00246166; Světlík 27, Světlík, 382 16

Právní forma: Obec

Přednět činnosti: 841100

Sestavený k: 31.12.2021

(v Kč, s přesností na dvě desetinná místa)

Okamžik sestavení: 18.2.2022

Název položky	Symetický účet	ÚČETNÍ OBDOBÍ			
		Běžné		Minulé	
		Hlavní činnost	Hospodářská činnost	Hlavní činnost	Hospodářská činnost
A. NÁKLADY CELKEM		11 103 894,98	0,00	7 384 740,34	0,00
I. Náklady z činnosti		10 911 193,19	0,00	7 256 307,50	0,00
1. Spotřeba materiálu	501	524 499,79	0,00	449 726,70	0,00
2. Spotřeba energie	502	189 640,67	0,00	211 170,57	0,00
3. Spotřeba jiných neskladovatelých dodávek	503	0,00	0,00	0,00	0,00
4. Prodané zboží	504	7 360,13	0,00	4 348,64	0,00
5. Aktivace dlouhodobého majetku	506	0,00	0,00	0,00	0,00
6. Aktivace oběžného majetku	507	0,00	0,00	0,00	0,00
7. Změna stavu zásob vlastní výroby	508	0,00	0,00	0,00	0,00
8. Opravy a udržování	511	1 383 462,68	0,00	730 772,75	0,00
9. Cestovné	512	856,00	0,00	919,00	0,00
10. Náklady na reprezentaci	513	55 445,33	0,00	42 619,88	0,00
11. Aktivace vnitroorganizačních služeb	516	0,00	0,00	0,00	0,00
12. Ostatní služby	518	1 254 364,39	0,00	1 125 112,41	0,00
13. Mzdové náklady	521	2 686 103,00	0,00	2 764 474,00	0,00
14. Zákonné sociální pojištění	524	802 723,00	0,00	825 733,00	0,00
15. Jiné sociální pojištění	525	7 953,00	0,00	7 765,00	0,00
16. Zákonné sociální náklady	527	65 848,63	0,00	29 220,46	0,00
17. Jiné sociální náklady	528	0,00	0,00	0,00	0,00
18. Daň silniční	531	0,00	0,00	0,00	0,00
19. Daň z nemovitostí	532	40,00	0,00	40,00	0,00
20. Jiné daně a poplatky	538	1 670,00	0,00	1 730,00	0,00
22. Smluvní pokuty a úroky z prodlení	541	0,00	0,00	0,00	0,00
23. Jiné pokuty a penále	542	2 000,00	0,00	0,00	0,00
24. Dary a jiná bezúplatná předání	543	44 250,44	0,00	25 614,59	0,00
25. Prodaný materiál	544	0,00	0,00	0,00	0,00
26. Manka a škody	547	0,00	0,00	0,00	0,00
27. Tvorba fondů	548	0,00	0,00	0,00	0,00
28. Odpisy dlouhodobého majetku	551	928 352,00	0,00	925 698,00	0,00
29. Prodaný dlouhodobý nehmotný majetek	552	0,00	0,00	0,00	0,00
30. Prodaný dlouhodobý hmotný majetek	553	0,00	0,00	0,00	0,00
31. Prodané pozemky	554	2 812 242,51	0,00	1 655,00	0,00
32. Tvorba a zúčtování rezerv	555	0,00	0,00	0,00	0,00
33. Tvorba a zúčtování opravných položek	556	3 600,00	0,00	4 800,00	0,00
34. Náklady z vyřazených pohledávek	557	0,00	0,00	0,00	0,00
35. Náklady z drobného dlouhodobého majetku	558	77 812,27	0,00	71 513,50	0,00
36. Ostatní náklady z činnosti	549	63 569,35	0,00	33 394,00	0,00
II. Finanční náklady		16 668,71	0,00	25 979,62	0,00
1. Prodané cenné papíry a podíly	561	0,00	0,00	0,00	0,00
2. Úroky	562	16 668,71	0,00	25 979,62	0,00
3. Kurzové ztráty	563	0,00	0,00	0,00	0,00
4. Náklady z přecenění reálnou hodnotou	564	0,00	0,00	0,00	0,00
5. Ostatní finanční náklady	569	0,00	0,00	0,00	0,00
III. Náklady na transfery		88 823,08	0,00	102 453,22	0,00
2. Náklady vybraných místních vládních institucí na transfery	572	88 823,08	0,00	102 453,22	0,00
V. Daň z příjmů		87 210,00	0,00	0,00	0,00
1. Daň z příjmů	591	87 210,00	0,00	0,00	0,00
2. Dodatečné odvody daně z příjmů	595	0,00	0,00	0,00	0,00

Název položky	Syntetický účet	ÚČETNÍ OBDOBÍ			
		Běžné		Minulé	
		Hlavní činnost	Hospodářská činnost	Hlavní činnost	Hospodářská činnost
1	2	3	4		
B. VÝNOSY CELKEM		15 685 495,45	0,00	7 305 190,24	0,00
I. Výnosy z činnosti		5 441 995,62	0,00	1 194 543,26	0,00
1. Výnosy z prodeje vlastních výrobků	601	2 062 637,96	0,00	718 777,63	0,00
2. Výnosy z prodeje služeb	602	179 915,06	0,00	230 479,55	0,00
3. Výnosy z pronájmu	603	163 179,00	0,00	113 692,00	0,00
4. Výnosy z prodaného zboží	604	4 338,83	0,00	8 406,08	0,00
5. Výnosy ze správních poplatků	605	500,00	0,00	750,00	0,00
6. Výnosy z místních poplatků	606	9 358,00	0,00	8 833,00	0,00
8. Jiné výnosy z vlastních výkonů	609	40 475,00	0,00	32 294,83	0,00
9. Smluvní pokuty a úroky z prodlení	641	0,00	0,00	0,00	0,00
10. Jiné pokuty a penále	642	0,00	0,00	0,00	0,00
11. Výnosy z vyřazených pohledávek	643	0,00	0,00	0,00	0,00
12. Výnosy z prodeje materiálu	644	0,00	0,00	0,00	0,00
13. Výnosy z prodeje dlouhodobého nehmotného majetku	645	0,00	0,00	0,00	0,00
14. Výnosy z prodeje dlouhodobého hmotného majetku kromě pozemků	646	413,22	0,00	30 413,22	0,00
15. Výnosy z prodeje pozemků	647	2 904 874,55	0,00	0,00	0,00
16. Čerpání fondů	648	0,00	0,00	0,00	0,00
17. Ostatní výnosy z činnosti	649	76 304,00	0,00	50 897,00	0,00
II. Finanční výnosy		2 789 851,46	0,00	213,60	0,00
1. Výnosy z prodeje cenných papírů a podílů	661	0,00	0,00	0,00	0,00
2. Úroky	662	295,22	0,00	213,60	0,00
3. Kurzové zisky	663	0,00	0,00	0,00	0,00
4. Výnosy z přecenění reálnou hodnotou	664	2 789 556,24	0,00	0,00	0,00
5. Výnosy z dlouhodobého finančního majetku	665	0,00	0,00	0,00	0,00
6. Ostatní finanční výnosy	669	0,00	0,00	0,00	0,00
IV. Výnosy z transferů		1 692 573,85	0,00	1 388 429,92	0,00
2. Výnosy vybraných místních vládních institucí z transferů	672	1 692 573,85	0,00	1 388 429,92	0,00
V. Výnosy ze sdílených daní a poplatků		5 661 074,52	0,00	4 742 003,46	0,00
1. Výnosy ze sdílené daně z příjmů fyzických osob	681	1 014 224,68	0,00	1 214 589,05	0,00
2. Výnosy ze sdílené daně z příjmů právnických osob	682	1 262 557,85	0,00	810 483,47	0,00
3. Výnosy ze sdílené daně z přidané hodnoty	684	2 627 489,39	0,00	2 224 427,31	0,00
4. Výnosy ze sdílených spotřebních daní	685	0,00	0,00	0,00	0,00
5. Výnosy ze sdílených majetkových daní	686	713 632,11	0,00	454 967,52	0,00
6. Výnosy z ostatních sdílených daní a poplatků	688	43 170,49	0,00	37 536,11	0,00
C. VÝSLEDEK HOSPODAŘENÍ					
1. Výsledek hospodaření před zdaněním		4 568 810,47	0,00	-79 550,10	0,00
2. Výsledek hospodaření běžného účetního období		4 481 600,47	0,00	-79 550,10	0,00

Odesláno dne: 11. 12. 2021

Razítko:



OBEC SVĚTLÍK
Světlík 27, 382 16 Světlík
Tel.: 380 737 162, IČ: 00246168
cusvetlik@seznam.cz
IČ: 00246168, DIČ: CZ00246168

Podpis vedoucího účetní jednotky

PŘÍLOHA

ÚZEMNÍ SAMOSPRÁVNÉ CELKY, SVAZKY OBCÍ, REGIONÁLNÍ RADY REGIONŮ SOUDRŽNOSTI

Za období: 12/2021

Obec Světlík; IČO 00246166; Světlík 27, Světlík, 382 16

Právní forma: Obec

Předmět činnosti: 841100

Sestavená k: 31.12.2021

(v Kč, s přesností na dvě desetinná místa)

Okamžik sestavení: 25.1.2022

A.1. Informace podle § 7 odst. 3 zákona

Účetní jednotka nepřetržitě pokračuje ve své činnosti. Žádná činnost není omezena.

A.2. Informace podle § 7 odst. 4 zákona

Účetní jednotka byla nucena změnit uspořádání a označování položek účetní závěrky zejména z důvodu novely vyhlášky č.410/2009 Sb., ve znění pozdějších předpisů, novel ČSÚ a v souladu s aktualizací MP/28/OEKO.

A.3. Informace podle § 7 odst. 5 zákona

Účetní jednotka užívá tyto účetní postupy:

1. Účtování zásob způsobem B.

2. Účtování opravných položek k 31.12.daného účetního období.

3. Způsob odpisování majetku je rovnoměrný. Odpis je stanoven na čtvrtletní.

4. Způsob účtování fondů je prostřednictvím účtu 401 0019.

5. Drobný dlouhodobý hmotný majetek s dobou použitelnosti delší než 1 rok, jehož pořizovací cena je nad 1000 Kč a je nižší než

3000 Kč, je veden na podrozvaze na účtu 902

Účetní metody, které jednotka používá, vycházejí ze zákona č.563/1991 Sb. o účetnictví, ve znění pozdějších předpisů, vyhlášky č.410/2009 b., ve znění pozdějších předpisů, ČÚS č.701-710 a MP /28/OEKO.

A.4. Informace podle § 7 odst. 5 zákona o stavu účtů v knize podrozvahových účtů

Název položky	Účet	1	2
		ÚČETNÍ OBDOBÍ	
		Běžné	Minulé
P.I. Majetek a závazky účetní jednotky		135 990,47	129 935,47
1. Jiný drobný dlouhodobý nehmotný majetek	901	0,00	0,00
2. Jiný drobný dlouhodobý hmotný majetek	902	127 190,47	121 135,47
3. Vyřazené pohledávky	905	8 800,00	8 800,00
4. Vyřazené závazky	906	0,00	0,00
5. Ostatní majetek	909	0,00	0,00
P.II. Krátkodobé podmíněné pohledávky z transferů a krátkodobé podmíněné závazky z transferů		0,00	0,00
1. Krátkodobé podmíněné pohledávky z předfinancování transferů	911	0,00	0,00
2. Krátkodobé podmíněné závazky z předfinancování transferů	912	0,00	0,00
3. Krátkodobé podmíněné pohledávky ze zahraničních transferů	913	0,00	0,00
4. Krátkodobé podmíněné závazky ze zahraničních transferů	914	0,00	0,00
5. Ostatní krátkodobé podmíněné pohledávky z transferů	915	0,00	0,00
6. Ostatní krátkodobé podmíněné závazky z transferů	916	0,00	0,00
P.III. Podmíněné pohledávky z důvodu užívání majetku jinou osobou		0,00	0,00
1. Krátkodobé podmíněné pohledávky z důvodu úplatného užívání majetku jinou osobou	921	0,00	0,00
2. Dlouhodobé podmíněné pohledávky z důvodu úplatného užívání majetku jinou osobou	922	0,00	0,00
3. Krátkodobé podmíněné pohledávky z důvodu užívání majetku jinou osobou na základě smlouvy o výpůjčce	923	0,00	0,00
4. Dlouhodobé podmíněné pohledávky z důvodu užívání majetku jinou osobou na základě smlouvy o výpůjčce	924	0,00	0,00
5. Krátkodobé podmíněné pohledávky z důvodu užívání majetku jinou osobou z jiných důvodů	925	0,00	0,00
6. Dlouhodobé podmíněné pohledávky z důvodu užívání majetku jinou osobou z jiných důvodů	926	0,00	0,00
P.IV. Další podmíněné pohledávky		0,00	0,00
1. Krátkodobé podmíněné pohledávky ze smluv o prodeji dlouhodobého majetku	931	0,00	0,00
2. Dlouhodobé podmíněné pohledávky ze smluv o prodeji dlouhodobého majetku	932	0,00	0,00
3. Krátkodobé podmíněné pohledávky z jiných smluv	933	0,00	0,00
4. Dlouhodobé podmíněné pohledávky z jiných smluv	934	0,00	0,00
5. Krátkodobé podmíněné pohledávky ze sdílených daní	939	0,00	0,00
6. Dlouhodobé podmíněné pohledávky ze sdílených daní	941	0,00	0,00
7. Krátkodobé podmíněné pohledávky ze vztahu k jiným zdrojům	942	0,00	0,00
8. Dlouhodobé podmíněné pohledávky ze vztahu k jiným zdrojům	943	0,00	0,00
9. Krátkodobé podmíněné úhrady pohledávek z přijatých zajištění	944	0,00	0,00
10. Dlouhodobé podmíněné úhrady pohledávek z přijatých zajištění	945	0,00	0,00
11. Krátkodobé podmíněné pohledávky ze soudních sporů, správních řízení a jiných řízení	947	0,00	0,00
12. Dlouhodobé podmíněné pohledávky ze soudních sporů, správních řízení a jiných řízení	948	0,00	0,00
P.V. Dlouhodobé podmíněné pohledávky z transferů a dlouhodobé podmíněné závazky z transferů		0,00	0,00
1. Dlouhodobé podmíněné pohledávky z předfinancování transferů	951	0,00	0,00
2. Dlouhodobé podmíněné závazky z předfinancování transferů	952	0,00	0,00
3. Dlouhodobé podmíněné pohledávky ze zahraničních transferů	953	0,00	0,00
4. Dlouhodobé podmíněné závazky ze zahraničních transferů	954	0,00	0,00
5. Ostatní dlouhodobé podmíněné pohledávky z transferů	955	0,00	0,00
6. Ostatní dlouhodobé podmíněné závazky z transferů	956	0,00	0,00
P.VI. Podmíněné závazky z důvodu užívání cizího majetku		0,00	0,00
1. Krátkodobé podmíněné závazky z operativního leasingu	961	0,00	0,00
2. Dlouhodobé podmíněné závazky z operativního leasingu	962	0,00	0,00
3. Krátkodobé podmíněné závazky z finančního leasingu	963	0,00	0,00
4. Dlouhodobé podmíněné závazky z finančního leasingu	964	0,00	0,00
5. Krátkodobé podmíněné závazky z důvodu užívání cizího majetku na základě smlouvy o výpůjčce	965	0,00	0,00
6. Dlouhodobé podmíněné závazky z důvodu užívání cizího majetku na základě smlouvy o výpůjčce	966	0,00	0,00
7. Krátkodobé podmíněné závazky z důvodu užívání cizího majetku nebo jeho převzetí z jiných důvodů	967	0,00	0,00
8. Dlouhodobé podmíněné závazky z důvodu užívání cizího majetku nebo jeho převzetí z jiných důvodů	968	0,00	0,00
P.VII. Další podmíněné závazky		0,00	0,00
1. Krátkodobé podmíněné závazky ze smluv o pořízení dlouhodobého majetku	971	0,00	0,00
2. Dlouhodobé podmíněné závazky ze smluv o pořízení dlouhodobého majetku	972	0,00	0,00
3. Krátkodobé podmíněné závazky z jiných smluv	973	0,00	0,00
4. Dlouhodobé podmíněné závazky z jiných smluv	974	0,00	0,00
5. Krátkodobé podmíněné závazky z přijatého kolaterálu	975	0,00	0,00
6. Dlouhodobé podmíněné závazky z přijatého kolaterálu	976	0,00	0,00
7. Krátkodobé podm. závazky vyplývající z právních předpisů a další činnosti moci zákonodárné, výkonné nebo soudní	978	0,00	0,00
8. Dlouhodobé podm. závazky vyplývající z právních předpisů a další činnosti moci zákonodárné, výkonné nebo soudní	979	0,00	0,00
9. Krátkodobé podmíněné závazky z poskytnutých garancí jednorázových	981	0,00	0,00
10. Dlouhodobé podmíněné závazky z poskytnutých garancí jednorázových	982	0,00	0,00
11. Krátkodobé podmíněné závazky z poskytnutých garancí ostatních	983	0,00	0,00
12. Dlouhodobé podmíněné závazky z poskytnutých garancí ostatních	984	0,00	0,00
13. Krátkodobé podmíněné závazky ze soudních sporů, správních řízení a jiných řízení	985	0,00	0,00
14. Dlouhodobé podmíněné závazky ze soudních sporů, správních řízení a jiných řízení	986	0,00	0,00

A.4. Informace podle § 7 odst. 5 zákona o stavu účtů v knize podrozvahových účtů

Název položky	Účet	1	2
		ÚČETNÍ OBDOBÍ	
		Běžné	Minulé
P.VIII. Ostatní podmíněná aktiva a ostatní podmíněná pasiva a vyrovnávací účty		0,00	0,00
1. Ostatní krátkodobá podmíněná aktiva	991	0,00	0,00
2. Ostatní dlouhodobá podmíněná aktiva	992	0,00	0,00
3. Ostatní krátkodobá podmíněná pasiva	993	0,00	0,00
4. Ostatní dlouhodobá podmíněná pasiva	994	0,00	0,00
5. Vyrovnávací účet k podrozvahovým účtům	999	135 990,47	129 935,47

A.5. Informace podle § 18 odst. 3 písm. b) zákona

A.6. Informace podle § 19 odst. 6 zákona

B.1. Informace podle § 66 odst. 6

U účetní jednotky nastala situace, kdy došlo k návrhu na vklad do 31.12.2021, avšak právní účinky nebyly ze strany katastrálního úřadu do data účetní závěrky provedeny, ale byly provedeny až v dalším účetním období (v roce 2022). Jedná se o prodej pozemků p.č. 40/1, trvalý travní porost, v k.ú. Světlík, kupní smlouva Pavel a Jan Ribár, účetní cena 1 950,30 Kč, účtováno na 031 301 a část pozemku p.č.182/3 o výměře 4016 m², účetní cena 20 361,12 Kč, účtováno na 031 511. Rozdíl mezi inventurními soupisy a zůstatky na účtech v účetních sestavách činí 22 311,42 Kč.

B.2. Informace podle § 66 odst. 8

Územní samosprávním celek není příspěvkovou organizací (neřeší krytí investičního fondu), a proto se tato informace netýká naší účetní jednotky.

B.3. Informace podle § 68 odst. 3

Hodnota: 0,00 Kč

Účetní jednotka neprovedla v průběhu účetního období vzájemné zaúčtování závazků a pohledávek dle § 68 odst 3 vyhlášky, nebo se jednalo o nevýznamné částky.

C. Doplňující informace k položkám rozvahy "C.I.1 Jmění účetní jednotky" a "C.I.3. Transfery na pořízení dlouhodobého majetku"

Název položky	1	2
	ÚČETNÍ OBDOBÍ	
	Běžné	Minulé
C.1. Zvýšení stavu transferů na pořízení dlouhodobého majetku za běžné účetní období	0,00	0,00
C.2. Snížení stavu transferů na pořízení dlouhodobého majetku ve věcné a časové souvislosti	300 399,12	300 398,91

D.1. Počet jednotlivých věcí a souborů majetku nebo seznam tohoto majetku

Hodnota: 0,00

Účetní jednotka nemá ve své evidenci kulturní památky, sbírky muzejní povahy, předměty kulturní hodnoty a církevní stavby oceněné ve výši 1 Kč dle § 25 odst.1 písm. k) zákona o účetnictví.

D.2 Celková výměra lesních pozemků s lesním porostemHodnota: 2 173 579,00 m²**D.3. Výše ocenění celkové výměry lesních pozemků s lesním porostem ve výši 57 Kč/m²**

Hodnota: 123 894 003,00 Kč

D.4. Výměra lesních pozemků s lesním porostem oceněným jiným způsobemHodnota: 0,00 m²**D.5. Výše ocenění lesních pozemků s lesním porostem oceněným jiným způsobem**

Hodnota: 0,00 Kč

D.6. Průměrná výše ocenění výměry lesních pozemků s lesním porostem oceněných jiným způsobem

Hodnota: 0,00 Kč

D.7. Komentář k ocenění lesních pozemků jiným způsobem

Hodnota: 0,00 Kč

E.1. Doplnující informace k položkám rozvahy

K položce	Doplnující informace	Částka
D.JL1.	Přijetí dlouhodobého úvěru dne 6.12.2013 v celkové výši 2 439 372 Kč. Splatnost úvěru do 27.12.2023. Roční splátka činí 243 600 Kč. Zůstatek k 31.12.2021 činí 490 572 Kč.	490 572,00
D.JL7.		0,00
B.JL16.		0,00

E.2. Dopřijující informace k položkám výkazu zisku a ztráty		
K položce	Dopřijující informace	Částka
A.L34.		0,00
A.L33.	opravná položka k pohledávce na účtu 311 600	3 600,00

F. Doplňující informace k fondům účetní jednotky	
Název položky	Běžné účetní období
G. Ostatní fondy	
G.I. Počáteční stav fondu k 1.1.	0,00
G.II. Tvorba fondu	0,00
1. Přebytky hospodaření z minulých let	0,00
2. Příjmy běžného roku, které nejsou určeny k využití v běžném roce	0,00
3. Převody prostředků z rozpočtu během roku do účelových peněžních fondů	0,00
4. Ostatní tvorba fondu	0,00
G.III. Čerpání fondu	0,00
G.IV. Konečný stav fondu	0,00

G. Doplnující informace k položce „A.II.3. Stavby“ výkazu rozvahy				
Název položky	1	2	3	4
	ÚČETNÍ OBDOBÍ			
	Běžné			Minulé
	Brutto	Korekce	Netto	
G. Stavby	46 575 016,08	12 472 573,15	34 102 442,93	34 599 284,93
G.1. Bytové domy a bytové jednotky	0,00	0,00	0,00	0,00
G.2. Budovy pro služby obyvatelstvu	21 761 548,20	4 891 393,00	16 870 155,20	17 176 359,20
G.3. Jiné nebytové domy a nebytové jednotky	319 750,00	219 180,00	100 570,00	105 562,00
G.4. Komunikace a veřejné osvětlení	6 775 768,84	2 163 606,00	4 612 160,84	4 741 532,84
G.5. Jiné inženýrské sítě	15 157 221,59	4 650 303,00	10 506 918,59	10 793 754,59
G.6. Ostatní stavby	2 560 729,45	548 091,15	2 012 638,30	1 782 076,30

H. Doplnující informace k položce „A.II.1. Pozemky“ výkazu rozvahy				
Název položky	1	2	3	4
	ÚČETNÍ OBDOBÍ			
	Běžné			Minulé
	Brutto	Korekce	Netto	
H. Pozemky	22 796 393,57	0,00	22 796 393,57	23 180 038,91
H.1. Stavební pozemky	0,00	0,00	0,00	0,00
H.2. Lesní pozemky	20 967 423,88	0,00	20 967 423,88	21 366 335,91
H.3. Zahrady, pastviny, louky, rybníky	146 548,03	0,00	146 548,03	150 841,02
H.4. Zastavěná plocha	21 798,00	0,00	21 798,00	21 798,00
H.5. Ostatní pozemky	1 660 623,66	0,00	1 660 623,66	1 641 063,98

I. Doplňující informace k položce "A.II.4. Náklady z přecenění reálnou hodnotou" výkazu zisku a ztráty

Název položky	1	2
	ÚČETNÍ OBDOBÍ	
	Běžné	Minulé
I. Náklady z přecenění reálnou hodnotou	0,00	0,00
I.1. Náklady z přecenění reálnou hodnotou majetku určeného k prodeji podle § 64	0,00	0,00
I.2. Ostatní náklady z přecenění reálnou hodnotou	0,00	0,00

J. Doplnující informace k položce "B.II.4. Výnosy z přecenění reálnou hodnotou" výkazu zisku a ztráty

Název položky	1	2
	ÚČETNÍ OBDOBÍ	
	Běžné	Mínulé
J. Výnosy z přecenění reálnou hodnotou	2 789 556,24	0,00
J.1. Výnosy z přecenění reálnou hodnotou majetku určeného k prodeji podle § 64	2 789 556,24	0,00
J.2. Ostatní výnosy z přecenění reálnou hodnotou	0,00	0,00

Údaje k poskytnutým garancím jednorázovým

Údaje k poskytnutým garancím ostatním

Odesláno dne: 25.1. 2022

Razítko:



OBEC SVĚTLÍK
Světlík 27, 382 16 Světlík
Tel.: 380 737 162, IDDS t2pamub
ousvetlik@seznam.cz
IČ: 00246168, DIČ: CZ00246168

Podpis vedoucího účetní jednotky

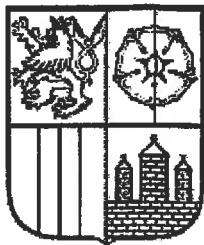

KRAJSKÝ ÚŘAD

JIHOČESKÝ KRAJ

Odbor ekonomický

Oddělení přezkumu a metodiky hospodaření obcí

U Zimního stadionu 1952/2

370 76 České Budějovice

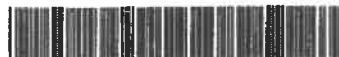

KUCBX0134J8R

Spisová značka: OEKO-PŘ 45983/2021/jilu

Číslo jednací: KUJCK 56918/2022

Zpráva o výsledku přezkoumání hospodaření za rok 2021 **obce Světlík, IČO 00246166**

Přezkoumání bylo vykonáno na Krajském úřadu Jihočeského kraje ve dnech:

03.11.2021 jako dílčí přezkoumání

12.05.2022 jako konečné přezkoumání

Přezkoumání hospodaření **obce Světlík za rok 2021** ve smyslu ustanovení § 42, § 53 (týká se DSO) zákona č. 128/2000 Sb., o obcích (obecní zřízení), ve znění pozdějších předpisů, a v souladu se zákonem č. 420/2004 Sb., o přezkoumávání hospodaření územních samosprávných celků a dobrovolných svazků obcí, ve znění pozdějších předpisů, **bylo zahájeno dne 20.07.2021 Krajským úřadem Jihočeského kraje doručením písemného oznámení.**

Přezkoumané období od 01. 01. 2021 do 31. 12. 2021.

Přezkoumání vykonal:

- kontrolor pověřený řízením přezkoumání: **Jaroslav Holub**

Pověření k přezkoumání podle § 5 zákona č. 420/2004 Sb. a § 4 a § 6 zákona č. 255/2012 Sb. vydal Krajský úřad Jihočeského kraje pod č. 302/2021/OEKO-PŘ dne 13. 7. 2021.

Přezkoumání hospodaření bylo provedeno distančním způsobem v podmínkách mimořádných opatření, vyvolaných epidemiologickou situací na území České republiky, s využitím doporučeného postupu Ministerstvem financí, Odbor 47 – Centrální harmonizační jednotka, a to z podkladů předávaných územními celky elektronicky a konzultovaných dálkovou formou.

Přezkoumání bylo vykonáno výběrovým způsobem.

Při přezkoumání poskytli součinnost:

Michal Zahorák - starosta

Lenka Gráfková - účetní

Předmět přezkoumání:

Předmětem přezkoumání hospodaření jsou oblasti hospodaření uvedené v § 2 odst. 1 a 2 zákona č. 420/2004 Sb., posouzené podle hledisek uvedených v § 3 tohoto zákona.

Při posuzování jednotlivých právních úkonů se vychází ze znění právních předpisů platných ke dni uskutečnění tohoto úkonu.

Podle ustanovení § 2 odst. 3 zákona č. 420/2004 Sb. nebyly předmětem přezkoumání údaje, na které se vztahuje povinnost mlčenlivosti podle daňového řádu.

Poslední kontrolní úkon tj. kontrola inventurního soupisu účtu 231, byl učiněn dne 12. 5. 2022.

A. Výsledek dílčích přezkoumání**A.I. Chyby a nedostatky napravené v průběhu dílčích přezkoumání za rok 2021**

Při přezkoumání hospodaření nebyly zjištěny takové chyby a nedostatky.

A.II. Chyby a nedostatky nenapravené z dílčích přezkoumání nebo zjištěné při konečném přezkoumání za rok 2021

Při přezkoumání hospodaření nebyly zjištěny takové chyby a nedostatky.

B. Oblasti přezkoumání, u kterých nebyly zjištěny chyby a nedostatky

podle ustanovení § 10 odst. 3 písm. a) zákona č. 420/2004 Sb., které jsou uvedeny v členění podle ustanovení § 2 odst. 1 a 2 uvedeného zákona:

1. Ustanovení § 2 odst. 1 písm. a) plnění příjmů a výdajů rozpočtu včetně peněžních operací, týkajících se rozpočtových prostředků
- přezkoumán: Ano
2. Ustanovení § 2 odst. 1 písm. b) finanční operace, týkající se tvorby a použití peněžních fondů
- přezkoumán: Ano
ÚC netvoří peněžní fondy
3. Ustanovení § 2 odst. 1 písm. c) náklady a výnosy podnikatelské činnosti územního celku
- přezkoumán: Ano
ÚC neprovozuje podnikatelskou činnost
4. Ustanovení § 2 odst. 1 písm. d) peněžní operace, týkající se sdružených prostředků vynakládaných na základě smlouvy mezi dvěma nebo více územními celky, anebo na základě smlouvy s jinými právníckými nebo fyzickými osobami
- přezkoumán: Ano
ÚC nehospodaří se sdruženými prostředky
5. Ustanovení § 2 odst. 1 písm. e) finanční operace, týkající se cizích zdrojů ve smyslu právních předpisů o účetnictví
- přezkoumán: Ano

6. Ustanovení § 2 odst. 1 písm. f) hospodaření a nakládání s prostředky poskytnutými z Národního fondu a s dalšími prostředky ze zahraničí poskytnutými na základě mezinárodních smluv
- přezkoumán: Ano
účetní jednotka obdržela dle výkazu FIN-2-12M ke dni 31. 12. 2021 :
na položku 4116 - částku 282.648 Kč - Vytvoření pracovních příležitostí v rámci veřejně prospěšných prací
7. Ustanovení § 2 odst. 1 písm. g) vyúčtování a vypořádání finančních vztahů ke státnímu rozpočtu, k rozpočtům krajů, k rozpočtům obcí, k jiným rozpočtům, ke státním fondům a k dalším osobám
- přezkoumán: Ano
účetní jednotka obdržela dle výkazu FIN-2-12M ke dni 31. 12. 2021 :
na položku 4111 - částku 96.988,90 Kč
na položku 4112 - částku 70.800 Kč
na položku 4122 - částku 511.000 Kč
na položku 4116 - částku 447.844 Kč
8. Ustanovení § 2 odst. 2 písm. a) nakládání a hospodaření s majetkem ve vlastnictví územního celku
- přezkoumán: Ano
9. Ustanovení § 2 odst. 2 písm. b) nakládání a hospodaření s majetkem státu, s nímž hospodaří územní celek
- přezkoumán: Ano
ÚC nehospodaří s majetkem státu
10. Ustanovení § 2 odst. 2 písm. c) zadávání a uskutečňování veřejných zakázek, s výjimkou úkonů a postupů přezkoumaných orgánem dohledu podle zvláštního právního předpisu
- přezkoumán: Ano
11. Ustanovení § 2 odst. 2 písm. d) stav pohledávek a závazků a nakládání s nimi
- přezkoumán: Ano
12. Ustanovení § 2 odst. 2 písm. e) ručení za závazky fyzických a právnických osob
- přezkoumán: Ano
ÚC neručí za žádné tyto závazky
13. Ustanovení § 2 odst. 2 písm. f) zastavování movitých a nemovitých věcí ve prospěch třetích osob
- přezkoumán: Ano
ÚC nemá zastavený majetek
14. Ustanovení § 2 odst. 2 písm. g) zřizování věcných břemen k majetku územního celku
- přezkoumán: Ano
15. Ustanovení § 2 odst. 2 písm. h) účetnictví vedené územním celkem
- přezkoumán: Ano
16. Ustanovení § 2 odst. 2 písm. i) ověření poměru dluhu územního celku k průměru jeho příjmů za poslední 4 rozpočtové roky podle právního předpisu upravujícího rozpočtovou odpovědnost
- přezkoumán: Ano

C. Plnění opatření k odstranění nedostatků zjištěných v předchozích letech

C.I. Při přezkoumání hospodaření územního celku v předchozích letech nebyly zjištěny chyby a nedostatky.

D. Závěr z přezkoumání hospodaření za rok 2021

D.I. Při přezkoumání hospodaření obce za rok 2021 podle § 2 a § 3 zákona č. 420/2004 Sb. nebyly zjištěny chyby a nedostatky.

D.II. Poměrové ukazatele zjištěné při přezkoumání hospodaření:

- a) podíl pohledávek na rozpočtu územního celku 34,11 %
- b) podíl závazků na rozpočtu územního celku 12,72 %
- c) podíl zastaveného majetku na celkovém majetku územního celku 0 %

D.III. Výrok o výši dluhu územního celku:

Dluh územního celku **nepřekročil** 60 % průměru jeho příjmů za poslední 4 rozpočtové roky.

Výše dluhu územního celku: 490.572 Kč

60 % průměru jeho příjmů za poslední 4 rozpočtové roky: 5.000.386,36 Kč

D.IV. Ostatní sdělení pro přezkoumávaný územní celek

Vyhotovení zprávy:
České Budějovice, dne 12. 5. 2022

Jméno a podpis kontrolora zúčastněného na přezkoumání hospodaření:

Jaroslav Holub

Podepsáno zaručeným elektronickým podpisem

.....
kontrolor pověřený řízením přezkoumání

Tato zpráva o výsledku přezkoumání:

- má pouze charakter návrhu zprávy o výsledku přezkoumání hospodaření. K zjištěním uvedeným v návrhu zprávy je možné podat písemné stanovisko ve lhůtě do 15 dnů ode dne předání návrhu zprávy o výsledku přezkoumání, a to kontrolorovi pověřenému řízením přezkoumání. Tento návrh se stává konečným zněním zprávy okamžikem marného uplynutí lhůty stanovené v § 6 odst. 1 písm. d) zákona č. 420/2004 Sb., o možnosti podání písemného stanoviska k dotčeným zjištěním. Kontrolor pověřený řízením přezkoumání může v odůvodněném případě stanovit lhůtu delší.
- tato zpráva má celkem 10 stran včetně seznamu dokladů a jiných materiálů využitých při přezkoumání.
- nedílnou součástí zprávy o výsledku přezkoumání hospodaření je seznam dokladů a jiných materiálů využitých při přezkoumání.

Seznam dokladů a jiných materiálů využitých při přezkoumání:**Návrh rozpočtu**

- na rok 2021, zveřejněn na internetových stránkách a na úřední desce obce ve lhůtách dle zákona - potvrzeno na materiálu

Rozpočtová opatření

- rozpočtové opatření č. 10, projednáno a schváleno v ZO dne 6. 10. 2021, usnesení č. 4/2021, zveřejněno dne 8. 10. 2021
- rozpočtové opatření č. 11, schváleno starostou obce dne 5. 11. 2021 zveřejněno dne 8. 11. 2021
- rozpočtové opatření č. 12, projednáno a schváleno v ZO dne 17. 12. 2021, usnesení č. 5/2021, zveřejněno dne 21. 12. 2021

Rozpočtová opatření

- ZO ze dne 11. 12. 2020 - pověřuje starostu ke schvalování a provádění rozpočtových opatření
- rozpočtové opatření č. 1, schváleno starostou obce dne 4. 1. 2021, zveřejněno dne 7. 1. 2021
- rozpočtové opatření č. 3, schváleno starostou obce dne 1. 3. 2021 zveřejněno dne 3. 3. 2021
- rozpočtové opatření č. 5, schváleno starostou obce dne 10. 5. 2021 zveřejněno dne 12. 5. 2021
- rozpočtové opatření č. 7, schváleno starostou obce dne 1. 7. 2021 zveřejněno dne 7. 7. 2021
- rozpočtové opatření č. 9, schváleno starostou obce dne 6. 9. 2021, zveřejněno dne 9. 9. 2021

Schválený rozpočet

- na rok 2021, zveřejněn na internetových stránkách dle zákona,
- v ZO schválen dne 11. 12. 2020, jako přebytkový, financování ve výši 243.600 Kč
- příjmy ve výši 6.373.000 Kč, výdaje ve výši 6.129.400 Kč

Střednědobý výhled rozpočtu

- sestaven na roky 2022 - 2023 návrh zveřejněn v souladu se zákonem - potvrzeno na dokumentu, schváleno v ZO dne 11. 2. 2020, schválený dokument zveřejněn na internetových stránkách obce dle zákona

Závěrečný účet

- materiál návrhu závěrečného účtu za rok 2021 zveřejněn v souladu se zákonem - potvrzeno na dokumentu,
- ZÚ projednán v ZO dne 23. 6. 2021, s výrokem bez výhrad, dle zákona
- schválený závěrečný účet za rok 2022 zveřejněn dle zákona

Bankovní výpis

- sestavený ke dni 30. 9. 2021 souhlasí (zůstatek) na Rozvahu sestavenou ke dni 30. 9. 2021 zůstatku účtu 231 - Základní běžný účet
- K.B. a.s., poř.č. 109 a ČNB v.č. 9 ČSOB a.s., poř.č. 126 a municipální konto p.č. 27

Bankovní výpis

- sestavený ke dni 31. 12. 2021 souhlasí (zůstatek) na Rozvahu sestavenou ke dni 31. 12. 2021 zůstatku účtu 231 - Základní běžný účet
- K.B. a.s., poř.č. 149 a ČNB v.č. 12 ČSOB a.s., poř.č. 170 a municipální konto p.č. 12

Evidence majetku

- faktura došlá č. FVT21/060/5/02531 ze dne 18. 5. 2021 na částku 20.240 Kč nákup motorové pily
- předpis faktury účetní doklad č. 21-001-00074 ze dne 18. 5. 2021
- úhrada faktury účetní doklad č. 21-801-00058 ze dne 19. 5. 2021
- dle výpisu ze ZBÚ u K. B. a.s., v.č. 58 obrat ze dne 19. 5. 2021
- zařazení do majetku na účet 028 účetním dokladem č. 21-001-00074 ze dne 18. 5. 2021 v celkové pořizovací ceně 16.727,27 Kč bez DPH

Faktura

- faktura došlá č. 2021/605 ze dne 20. 12. 2021 na částku 9.632 Kč posypová sůl
- předpis faktury účetní doklad č. 21-001-00224 ze dne 20. 12. 2021
- úhrada faktury účetní doklad č. 21-801-00147 ze dne 22. 12. 2021
- dle výpisu ze ZBÚ u K.B. a.s., v.č. 147 obrat ze dne 22. 12. 2021
-
- faktura vydaná č. 21-002-00039 ze dne 16. 11. 2021, na částku 270 Kč za odběr kovů
- předpis faktury účetní doklad č. 21-002-00039 ze dne 22. 12. 2021

- úhrada faktury účetní doklad č. 21-802-00168 ze dne 29. 12. 2021
- dle výpisu ze ZBÚ u ČSOB a.s., v.č. 168 obrat ze dne 29. 12. 2021

Faktura

- faktura došlá č. FV1-1362021 ze dne 1. 9. 2021 na částku 18.325,90 Kč za uhlí
- předpis faktury účetní doklad č. 21-001-00151 ze dne 1. 9. 2021
- úhrada faktury účetní doklad č. 21-801-00097 ze dne 3. 9. 2021
- dle výpisu ze ZBÚ u K.B. a.s., v.č. 97 obrat ze dne 3. 9. 2021
-
- faktura vydaná č. 21-002-00026 ze dne 20. 9. 2021, na částku 258.820,21 Kč prodej dřeva
- předpis faktury účetní doklad č. 21-002-00026 ze dne 20. 9. 2021
- úhrada faktury účetní doklad č. 21-802-00126 ze dne 30. 9. 2021
- dle výpisu ze ZBÚ u ČSOB a.s., v.č. 126 obrat ze dne 30. 9. 2021

Hlavní kniha

- sestavena ke dni 30. 9. 2021

Hlavní kniha

- sestavena ke dni 31. 12. 2021

Inventurní soupis majetku a závazků

- Plán inventur ze dne 17. 12. 2021
- Inventarizační zpráva ze dne 14. 1. 2022
- Inventarizace majetku a závazků účtů : 018, 019, 078, 079, 032, 028, 082, 469, 132, 311, 314, 263, 261, 451, 321, 324, 331, 336, 337, 342, 343, 378, 902, 905, 231

Kniha došlých faktur

- sestavena ke dni 30. 9. 2021
- od č. 21-001-00001 - do 21-001-00175 v celkovém objemu 2.446.008,20 Kč

Kniha došlých faktur

- sestavena ke dni 31. 12. 2021
- od č. 21-001-00001 - do 21-001-00239 v celkovém objemu 3.450.903,90 Kč

Kniha odeslaných faktur

- sestavena ke dni 30. 9. 2021
- od č. 21-002-00001 - do 21-002-00031 o celkové objemu 2.548.620,24 Kč

Kniha odeslaných faktur

- sestavena ke dni 31. 12. 2021
- od č. 21-002-00001 - do 21-002-00040 o celkové objemu 2.626.572,50 Kč

Pokladní doklad

- výdajový pokladní doklad č. 21-701-00441 ze dne 1. 8. 2021 ve výši 900 Kč - nákup úklidových prostředků
- účetní doklad č. 21-701-00441 ze dne 1. 8. 2021
-
- příjmový pokladní doklad č. 21-701-00451 ze dne 4. 8. 2021 ve výši 400 Kč poplatků za hrobové místo
- účetní doklad č. 21-701-00451 ze dne 4. 8. 2021
-
- výdajový pokladní doklad č. 21-701-00455 ze dne 6. 8. 2021 ve výši 1.001 Kč - nákup PHM
- účetní doklad č. 21-701-00455 ze dne 6. 8. 2021
-
- příjmový pokladní doklad č. 21-701-00463 ze dne 11. 8. 2021 ve výši 150 Kč za žetony na vývoz odpadu
- účetní doklad č. 21-701-00463 ze dne 11. 8. 2021

Pokladní doklad

- výdajový pokladní doklad č. 21-701-00753 ze dne 15. 12. 2021 ve výši 100 Kč - nákup knihy do knihovny
- účetní doklad č. 21-701-00753 ze dne 15. 12. 2021
-
- příjmový pokladní doklad č. 21-701-00709 ze dne 26. 11. 2021 ve výši 50 Kč správní poplatků
- účetní doklad č. 21-701-00709 ze dne 26. 11. 2021

- výdajový pokladní doklad č. 21-701-00657 ze dne 3. 11. 2021 ve výši 57 Kč - poštovné
- účetní doklad č. 21-701-00657 ze dne 3. 11. 2021
-
- příjmový pokladní doklad č. 21-701-00765 ze dne 16. 12. 2021 ve výši 100 Kč poplatků za psa
- účetní doklad č. 21-701-00765 ze dne 16. 12. 2021

Pokladní kniha (deník)

- sestavena ke dni 30. 9. 2021 souhlasí (zůstatek) na Rozvahu sestavenou ke dni 30. 9. 2021 zůstatku účtu 261 - Pokladna

Pokladní kniha (deník)

- sestavena ke dni 31. 12. 2021 souhlasí (zůstatek) na Rozvahu sestavenou ke dni 31. 12. 2021 zůstatku účtu 261 - Pokladna

Příloha rozvahy

- sestavena ke dni 30. 9. 2021

Příloha rozvahy

- sestavena ke dni 31. 12. 2021

Rozvaha

- sestavena ke dni 30. 9. 2021

Rozvaha

- sestavena ke dni 31. 12. 2021

Účtový rozvrh

- platný pro rok 2021

Výkaz pro hodnocení plnění rozpočtu

- sestaven ke dni 30. 9. 2021

Výkaz pro hodnocení plnění rozpočtu

- sestaven ke dni 31. 12. 2021

Výkaz zisku a ztráty

- sestaven ke dni 30. 9. 2021

Výkaz zisku a ztráty

- sestaven ke dni 31. 12. 2021

Darovací smlouvy

- Darovací smlouva uzavřená dne 25. 5. 2021, obec Světlík jako dárce, Oblastní spolek Českého červeného kříže Český Krumlov jako obdarovaný, předmětem smlouvy je finanční částka ve výši 3.000 Kč za účelem úhrady provozních nákladů Ošacovacího obchodu Charitativní věšák ve Větrní
- předpis účetní doklad č. 21-003-00013 ze dne 25. 5. 2021
- úhrada účetní doklad č. 21-801-00061 ze dne 26. 5. 2021 ve výši 3.000 Kč
- dle výpisu ze ZBÚ u K. B. a.s., v.č. 61 obrat ze dne 26. 5. 2021

Smlouvy a další materiály k přijatým účelovým dotacím

- Oznámení o poskytnutí dotace (neinvestičního charakteru), reg. č. 434-01-002/21 ze dne 11. 5. 2021 od KÚ oddělení administrace dotačních programů Jihočeského kraje, příjem transferu na položku 4122 UZ 434, čerpání transferu na položku 5xxx UZ 434 § 2321
- Smlouva o poskytnutí dotace SDO/OEZI/539/21 reg.č. 434-01-002/21 ze dne 11. 5. 2021, účelem dotace jsou peněžní prostředky na realizaci projektu "Světlík - obnova kanalizace", dotace bude poskytnuta v maximálně ve výši 500.000 Kč a bude vyplacena 70 % tj. 350.000 Kč po podpisu smlouvy, zbývající část tj. 150.000 Kč bude vyplacena do 2 měsíců po schválení konečného vyúčtování dotace a předání Závěrečné zprávy, vyúčtování a vypořádání předloží příjemce nejpozději do 29. 10. 2021
- příjem dotace účetní doklad č. 21-805-00006 ze dne 1. 6. 2021 na částku 350.000 Kč - záloha, UZ 434
- dle výpisu ze ZBÚ u ČNB v.č. 6 obrat ze dne 1. 6. 2021
- faktura došlá č. 20210169 ze dne 24. 9. 2021 na částku 896.475,88 Kč Světlík - obnova kanalizace dle smlouvy o dílo
- předpis faktury účetní doklad č. 21-001-00163 ze dne 24. 9. 2021
- úhrada faktury účetní doklad č. 21-802-00123 ze dne 27. 9. 2021 ve výši 896.475,88 Kč
- dle výpisu ze ZBÚ u ČSOB a.s., v.č. 123 obrat ze dne 27. 9. 2021
- Závěrečná zpráva k vyúčtování dotace ze dne 29. 9. 2021 - skutečná výše nákladů 896.475,88 Kč

Smlouvy nájemní

- Nájemní smlouva ze dne 30. 12. 2000 uzavřená Obec jako pronajímatel, fyzická osoba jako nájemce, smlouva je uzavřená na dobu neurčitou, nájemné dle dodatku č. 1 k nájemní smlouvě ze dne 2. 1. 2010 je stanoveno ve výši 1.200 Kč a je splatné jednorázově vždy nejpozději do 30. 1. daného kalendářního roku
- předpis účetní doklad č. 21-020-00002ze ze dne 1. 1. 2021
- příjmový pokladní doklad č. 21-701-00016 ze dne 6. 1. 2021 na částku 1.200 Kč
- úhrada účetní doklad č. 21-701-00016 ze dne 6. 1. 2021

Smlouvy o dílo

- Smlouva o dílo uzavřená dne 21. 7. 2021 se zhotovitelem PRVOK s.r.o. Kájov, předmětem díla je : "Světlík - obnova kanalizace", cena bez DPH 896.475,88 Kč + 21 % DPH 188.259,93 Kč, cena celkem s DPH 1.084.735,81 Kč, zahájení stavebních prací - červenec 2021, dokončení stavebních prací - září 2021
- zveřejněno na profilu zadavatele dne 2. 8. 2021, pod systémovým číslem P21V00005890

Smlouvy o převodu majetku (koupě, prodej, směna, převod)

- Smlouva o koupi nemovité věci uzavřená dne 20. 4. 2021, obec jako prodávající, fyzická osoba jako kupující předmětem smlouvy je prodej pozemku par.č. 2418/11 - ostatní plocha, jiná plocha v k.ú. Světlík, kupní cena ve výši 4.600 Kč, bude zaplacená do dvaceti dnů od uzavření smlouvy na bankovní účet, záměr byl zveřejněn na úřední desce od 17. 8. 2020 sejmuto dne 2. 9. 2020, prodej schválen v ZO dne 2. 9. 2020 usnesením č. 4/2020, právní účinky vkladu ke dni 21. 7. 2021, náklady spojené s vypracováním smlouvy v částce 2.500 Kč nese kupující, náklady spojené se zápisem do katastru v částce 2.000 Kč nese kupující, náklady spojené s vyhotovením geometrického plánu v částce 4.000 Kč nese kupující (tj. celkem 13.100 Kč)
- předpis účetní doklad č. 21-018-00001 ze dne 14. 7. 2021
- příjmový pokladní doklad č. 21-701-00404 ze dne 14. 7. 2021 ve výši 13.100 Kč prodej pozemku
- účetní doklad č. 21-701-00404 ze dne 14. 7. 2021
- vyřazení pozemku u majetku účtu 031 účetním dokladem č. 21-019-00010 ze dne 21. 7. 2021 účetním hodnotou ve výši 241, 50 Kč

Smlouvy o věcných břemenech

- Smlouva o zřízení věcného břemene č.: CB-01433005720/001-DVK uzavřená dne 23. 6. 2021, obec Světlík jako povinná, EG.D, a.s. Brno jako oprávněná, předmětem smlouvy jsou pozemky parcela č. 140/1, 140/4 v k.ú. Světlík za účelem umístění distribuční soustavy kabelového vedení NN, VB se zřizuje za úplaty ve výši 1.000 Kč bez DPH, uzavření smlouvy bylo schváleno v ZO dne 23. 6. 2021 usnesením č. 3/2021
- faktura č. 21-002-00024 ze dne 24. 8. 2021 na částku 1.210 Kč věcné břemeno
- předpis účetní doklad č. 21-002-00024 ze dne 24. 8. 2021
- úhrada účetní doklad č. 21-801-00099 ze dne 9.9. 2021
- dle výpisu ze ZBÚ ze K. B. a.s., v.č. 99 obrat ze dne 9. 9. 2021
- zaúčtování na analytický účet VB účetní doklad č. 21-019-00009 ze dne 16. 7. 2021

Dokumentace k veřejným zakázkám

- Stavební práce - "Světlík - obnova kanalizace"
- Výzva 3 dodavatelům doloženo doručenkou ze dne 14. 5. 2021
- Jmenování komise pro otevírání obálek ze dne 26. 5. 2021
- Seznam doručených nabídek zájemců na zhotovitele stavebních prací ze dne 2. 6. 2021 - 3 x
- Protokol z otevírání obálek s nabídkami na zhotovitele stavebních prací ve smyslu § 110 ze dne 2. 6. 2021
- Oznámení o výběru dodavatele a schvaluje doporučení hodnotící komise dle pořadí jako nabídku s nejnižší nabídkovou cenou firmu PRVOK s.r.o. Kájov
- ZO ze dne 23. 6. 2021 usnesením č. 3 schválilo návrh nabídky společnosti PRVOK s.r.o. Kájov o veřejnou zakázku Světlík - obnova kanalizace" ve výši 896.475,88 Kč bez DPH
- postupováno dle vnitřní směrnice obce Světlík

Vnitřní předpis a směrnice

- vnitřní směrnice č. 5 Systém účetnictví - bod č. 7 Přecenění majetku určeného k prodeji reálnou hodnotou, schválená v ZO dne 11. 12. 2020 s platností od 1. 1. 2021

Zápisy z jednání zastupitelstva včetně usnesení

- ZO ze dne 11. 12. 2020 - rozpočet obce Světlík

- ZO ze dne 29. 1. 2021 - Žádost o poskytnutí dotace "Podpora výstavby a obnovy vodohospodářské infrastruktury"
- ZO ze dne 19. 4. 2021 - darovací smlouva uzavřená s Oblastním spolkem Červeného kříže Český Krumlov
- ZO ze dne 23. 6. 2021 - Závěrečný účet, účetní závěrka
- zápis z činnosti finančního výboru ze dne 26. 2. 2021 - kontrola pokladny, ze dne 30. 4. 2021 - kontrola evidence poštovních známek, ze dne 30. 6. 2021 - kontrola pokladny, ze dne 31. 8. 2021 - kontrola zůstatku poštovních cenin
- zápis z činnosti kontrolního výboru ze dne 26. 2. 2021 - inventarizace roku 2020, ze dne 30. 4. 2021 - nájemní smlouvy, ze dne 30. 6. 2021 - kontrola usnesení ZO č. 3, ze dne 31. 8. 2021 - kontrola revizních správ

Zápisy z jednání zastupitelstva včetně usnesení

- ZO ze dne 6. 10. 2021 - pronájmy a prodeje pozemků
- ZO ze dne 17. 12. 2021 - rozpočet na rok 2022, střednědobý výhled rozpočtu, pronájmy nebytových prostor
- zápisy z činnosti kontrolního výboru ze dne 29. 10. 2021 - kontrola zápisů a usnesení, ze dne 31. 12. 2021 - kontrola zápisů a usnesení
- zápisy z činnosti finančního výboru ze dne 29. 10. 2021 - kontrola pokladny, ze dne 31. 12. 2021 - kontrola pokladny a poštovních známek

Účetní závěrka

- za rok 2021
- schválena v ZO dne 23. 6. 2021
- přeúčtování HV účetním dokladem č. 21-007-00015 dne 23. 6. 2021
- stavová zpráva - odeslání dat do CSÚIS dne 25. 6. 2021

Ověřovací doložka pro převedení dokumentu v digitální podobě na dokument v analogové podobě podle § 69a zákona č. 499/2004

Obsah dokumentu v digitální podobě odpovídá obsahu dokumentu v analogové podobě.
Převedením dokumentu se nepotvrzuje správnost a pravdivost údajů a jejich soulad s právními předpisy.

Název vstupů: OUSZ3Q6LM32
Číslo ověření: OUSZ3Q6LM32
Z kolika listů se skládá výstup:
Subjekt, který konverzi dokumentu provedl: Obec Světlík
Datum změny datového formátu a vyhotovení ověřovací doložky: 16-05-2022 13:05
Jméno a příjmení osoby, která konverzi dokumentu provedla: Lenka Grátková

Podpis

Úroveň: PAdES-BASELINE-T
Formát: PAdES-BASELINE-T
Ověření podpisu: podpis je platný
Datum ověření: 16-05-2022 12:59:53
Podrobnosti:

Podpisový certifikát

Seriové číslo: 1578e5f
Vystaven pro: Jaroslav Holub
Vydal: CN=PostSignum Qualified CA 4,O=Česká pošta, s.p.,2.5.4.97=#130e4e5452435a2d3437313134383833,C=CZ
Platnost: Od 05.11.2021 do 25.11.2022
Ověření certifikátu: certifikát je platný
Zneplatněn: Ne

Certifikát časového razítka

Seriové číslo: 1407204
Autorita časového razítka: PostSignum TSA - TSU 3
Vydal: CN=PostSignum Qualified CA 5,O=Česká pošta, s.p.,2.5.4.97=#130e4e5452435a2d3437313134383833,C=CZ
Ověření certifikátu: vložené časové razítko je platné



grátková

Prohlášení kontrolované osoby

Prohlašuji, že jsem v souladu s ustanovením § 7 písm. b) zákona č. 420/2004 Sb., o přezkoumávání hospodaření územních samosprávných celků a dobrovolných svazků obcí, ve znění pozdějších předpisů

byl seznámen s návrhem zprávy o výsledku přezkoumání hospodaření obce Světlík, IČO 00246166 za rok 2021

V e Světlíku dne 13.5.2022.

Michal Záhorák
Digitálně podepsal
Michal Záhorák
Datum: 13.05.2022
12:55:28 CEST

.....
Podpis starosty/starostky – u DSO podpis osoby určené stanovami

Zástupce ÚC: Obec Světlík

Jméno a příjmení¹⁾: Michal Zahorák

Funkce²⁾: starosta obce

1), 2) – čitelně vypsat

INVENTARIZAČNÍ ZPRÁVA ZA ROK 2021

Účetní jednotka: OBEC SVĚTLÍK , IČO 00246166, sídlo 382 16 Světlík 27

Inventarizace majetku a závazků se provádí v souladu se zákonem č. 563/1991 Sb., o účetnictví, ve znění pozdějších předpisů, vyhláškou č. 410/2009 Sb., kterou se provádějí některá ustanovení zákona č. 563/1991 Sb., o účetnictví, ve znění pozdějších předpisů, pro některé vybrané účetní jednotky, vyhláškou č. 270/2010 Sb., o inventarizaci majetku a závazků, Českými účetními standardy pro některé vybrané účetní jednotky, vnitřní směrnicí Obce Světlík č.6 a plánem inventur na rok 2021 ze dne 17.12.2021.

Zahájení: 31.12.2021

Ukončení : 14.1.2022

Inventarizační komise pracovala v tomto složení:

Michal Zahorák, Zita Čermáková, Josef Pavelka, Žaneta Kalianková , Markéta Zahoráková

Způsob provedení inventury:

Skutečné stavy majetku a závazků členové inventarizačních komisí zjišťovali:

- a) fyzickou inventurou v případě majetku, u kterého bylo možné vizuálně zjistit jeho fyzickou existenci na základě inventurního soupisu,
- b) dokladovou inventurou v případě pohledávek, závazků a nehmotného majetku, u kterých nešlo vizuálně zjistit jejich fyzickou existenci, a u kterých nešlo tedy provést fyzickou inventuru na základě inventurního soupisu.

Inventuru pohledávek členové inventarizační komise provádí srovnáním inventurního soupisu s kopiemi prvotních dokladů k pohledávkám, tj. faktur, případně smluv, kontrolou splatnosti pohledávek a případně kontrolou odsouhlasení pohledávek s dlužníky formou ověřovacích dopisů.

Inventuru závazků členové inventarizační komise provedli srovnáním inventurního soupisu s kopiemi prvotních dokladů k závazkům, tj. faktur, případně smluv a kontrolou splatnosti závazků.

Inventuru nemovitostí členové inventarizační komise provádí srovnáním inventurního soupisu s Evidencí Katastru nemovitostí a vizuální kontrolou.

Účty, u kterých byla provedena inventarizace a jejich konečný účetní stav k 31.12.2021.

Účet	Název účtu	Účetní stav	Zjištěný stav	Rozdíl
018	Dr.dl.nehm.majetek	9 743	9 743	0
019	Ost.dl.neh.majetek	503 359	503 359	0
021	Stavby	46 575 016,08	46 575 016,08	0
022	SMV a soubory MV	2 222 118,77	2 222 118,77	0
028	Dr.dl.hm.majetek	1 582 339,10	1 582 339,10	0
031	Pozemky	22 796 393,57	22 818 704,99	22 311,42

Inventurní rozdíl zapříčinila situace, kdy došlo při prodeji pozemků k návrhu na vklad v prosinci 2021 (odpis z majetku obce v účetnictví) a právní účinky budou provedeny až v roce 2022 (odpis na LV).

1: Kupní smlouva Ribárovi, pozemek 40/1 v k.ú.Světlík, účetní cena 1 950,30 Kč (účet 031 301),

2: Kupní smlouva Loudovi, část pozemku 182/3 v k.ú.Světlík, účetní cena 20 361,12 Kč (účet 031 511)

032	Kulturní předměty	48 100	48 100	0
036	Dl.HM určený k prodeji	850 727,28	850 727,28	0
041	Nedokon.dl.nehm.majetek	0	0	0
042	Nedokon.dl.hm.majetek	579 663	579 663	0
052	Poskytnuté zálohy na DIHM	0	0	0
069	Ost.dl.fin.majetek	0	0	0
078	Oprávky k drob.dl.nehm.maj	9743	9743	0
079	Oprávky k ost.dl.nehm.maj.	236 688	236 688	0
081	Oprávky ke stavbám	12 472 573,15	12 472 573,15	0
082	Oprávky k SMV	663 164,50	663 164,50	0
088	Oprávky k dr.dl.hm.maj.	1 582 339,10	1 582 339,10	0
132	Zboží na skladě	10 298,61	10 298,61	0
192	Opr.položky k jiným pohl.	0	0	0
194	Opr.položky k odběratelům	12 000	12 000	0
231	ZBÚ ÚSC	3 666 717,53	3 666 717,53	0

261	Pokladna	25 169	25 169	0
262	Peníze na cestě	0	0	0
263	Ceniny	114	114	0
311	Odběratelé	3 469 620,37	3 469 620,37	0
314	Krát. poskytnuté zálohy	36 030	36 030	0
315	Jiné pohledávky z hl.č.	0	0	0
319	Pohledávky ze sd.daní	0	0	0
321	Dodavatelé	213 089,28	213 089,28	0
324	Krát.přij.zálohy	6 112	6 112	0
331	Zaměstnanci	147 589	147 589	0
335	Pohledávky za zaměstnanci	0	0	0
336p	Sociální zabezpečení	50 922	50 922	0
337p	Zdravotní pojištění	24 150	24 150	0
341	Daň z příjmu	0	0	0
342p	Jiné přímé daně	9 438	9 438	0
343p	DPH	8 561	8 561	0
345	Závazky k osobám mimo VVI	0	0	0
346	Pohledávky za VÚVI	0	0	0
348	Pohledávky za VMVI	0	0	0
349	Závazky k VMVI	4 600	4 600	0
374	Přijaté zálohy na dotace	41 000	41 000	0
377	Ost.krátkodobé pohledávky	0	0	0
378	Ostatní krátkodobé závazky	592 196,64	592 196,64	0
388	Dohadné účty aktivní	23 893,83	23 893,83	0
389	Dohadné účty pasivní	36 030	36 030	0
401	Jmění účetní jednotky	48 561 388,76	48 561 388,76	0
403	Transfery na pořízení dl.m.	13 201 647,31	13 201 647,31	0

406	Oceňovací rozdíly	- 6 800 639,99	- 6 800 639,99	0
407	Jiné oceňovací rozdíly	846 201,64	846 201,64	0
451	Dlouhodobé úvěry	490 572	490 572	0
459	Ost.dlouhodobé závazky	0	0	0
469	Ost.dlouhodobé pohledávky	10 000	10 000	0
902	Podrozvahový účet – Dr.HM	127 190,47	127 190,47	0
905	Podrozvah.účet – pohledávky	8 800	8 800	0
915	Podrozvahový účet – transfery	0	0	0
999	Vyrov.účet k podroz.účtům	135 990,47	135 990,47	0

Inventarizační rozdíly a zúčtovatelné rozdíly:

Inventarizační komise neshledala při inventarizaci majetku Obce Světlík za rok 2021 žádné inventarizační a zúčtovatelné rozdíly kromě účtu 031.

Inventurní rozdíl ve výši 22 311,42 Kč zapříčinila situace, kdy došlo při prodeji pozemků k návrhu na vklad v prosinci 2021 (odpis z majetku obce v účetnictví) a právní účinky budou provedeny až v roce 2022 (odpis na LV). Jedná se o tyto prodeje pozemků:

- 1: Kupní smlouva Ribárovi, pozemek 40/1 v k.ú.Světlík, účetní cena 1 950,30 Kč (účet 031 301),
- 2: Kupní smlouva Loudovi, část pozemku 182/3 v k.ú.Světlík, účetní cena 20 361,12 Kč (účet 031 511)

Podpisy členů inventarizační komise:

Michal Zahorák	14.1.2022
Zita Čermáková	14.1.2022
Josef Pavelka	14.1.2022
Žaneta Kalianková	14.1.2022
Markéta Zahoráková	14.1.2022

Hodnoticí zpráva za rok 2021 za Obec Světlík, IČO 00246166, okres Český Krumlov

Podkladem pro hodnocení výsledků hospodaření je zejména výkaz FIN 2-12M za období leden až prosinec a další údaje, které jsou předmětem účetnictví. V závorkách jsou uvedena čísla řádků výkazu FIN 2-12 M, a to části IV. - VI. a IX., ze kterých se tyto údaje také čerpají (údaje se uvádějí v tis. Kč).

1. Meziroční porovnání výsledků dosažených v příjmové a výdajové části rozpočtu

Ukazatel rozpočtu	2020	2021	Rozdíl 2020-2021	Meziroční index (%)
	Výsledek od počátku roku	Výsledek od počátku roku		
Příjmy celkem po konsolidaci (ř. 4200)	7 301,00	10 172,00	2 871,00	139,32
Výdaje celkem po konsolidaci (ř. 4430)	6 659,00	8 198,00	1 539,00	123,11
Saldo příjmů a výdajů po konsolidaci (ř. 4440)	642,00	1 974,00	1 332,00	307,48
Financování celkem po konsolidaci (ř. 4470)	-642,00	-1 974,00	-1 332,00	307,48

V případě větších meziročních rozdílů uvést hlavní důvody změn (nárůstu, poklesu) příjmů nebo výdajů.

2. Vývoj a plnění rozpočtu dosažených příjmů a výdajů za hodnocené období

Ukazatel rozpočtu	2021			
	Schválený rozpočet (SR)	Upravený rozpočet (UR)	Výsledek od počátku roku	% plnění UR
Příjmy celkem po konsolidaci (ř. 4200)	6 373,00	11 322,00	10 172,00	89,84
Výdaje celkem po konsolidaci (ř. 4430)	6 129,00	9 286,00	8 198,00	88,28
Saldo příjmů a výdajů po konsolidaci (ř. 4440)	244,00	2 036,00	1 974,00	96,95
Financování celkem po konsolidaci (ř. 4470)	-244,00	-2 036,00	-1 974,00	96,95

3. Provedená rozpočtová opatření (RO) v průběhu roku.

Schválený rozpočet byl upraven rozpočtovými opatřeními v celkovém	12
Objem provedených RO na straně příjmů po kons.(rozdíl mezi SR a UR)	4 949,00
Objem provedených RO na straně výdajů po kons.(rozdíl mezi SR a UR)	3 157,00

V komentáři budou uvedeny významné vlivy, které vyvolaly nutnost provádět změny rozpočtu, například zapojení zůstatku z minulých let, zapojení přijatých dotací, přijaté úvěry, apod.

3. Zhodnocení dosažených rozpočtových výsledků

Ukazatel rozpočtu	2020	2021	2021
	Výsledek od počátku roku	Upravený rozpočet	Výsledek od počátku roku
Saldo příjmů a výdajů po konsolidaci (ř. 4440)	642,00	-2 036,00	-1 974,00

Uvést hlavní faktory, které měly vliv na vývoj salda hospodaření v uplynulých letech; okomentovat výsledek hospodaření za hodnocený rok.

4. Stavby a změny na bankovních účtech a v pokladně v roce 2021 (v tis.)

Název	Počáteční stav k 1. 1.	Stav ke konci vykazovaného období	Změna stavu
Základní běžný účet ÚSC (ř. 6010)	1 954,00	3 667,00	-1 713,00
Běžné účty fondů ÚSC (ř. 6020)	0,00	0,00	0,00
Běžné účty celkem (ř. 6030)	1 954,00	3 667,00	-1 713,00
Pokladna (ř. 6040)	0,00	25,00	-25,00

5. Tvorba vlastních příjmů a jejich rozhodujících položek v meziročním porovnání.

Ukazatel rozpočtu	2020	2021	Rozdíl 2020-2021 2019-2018	Meziroční index (%)
	Výsledek od počátku roku	Výsledek od počátku roku		
Daňové příjmy (ř. 4010)	4 782,00	5 706,00	924,00	119,32
Nedaňové příjmy (ř. 4020)	1 433,00	2 944,00	1 511,00	205,44
Kapitálové příjmy (ř. 4030)	0,00	113,00	113,00	#####
Vlastní příjmy celkem	6 215,00	8 763,00	2 548,00	141,00

V komentáři uvést zdůvodnění nárůstu či poklesu jednotlivých objemů a hlavní položky v rámci jednotlivých příjmových tříd.

6. Hodnocení poskytnutých transferů, jejich rozsah, struktura a meziroční srovnání.

Ukazatel rozpočtu	2020	2021	2020-2021	Meziroční index (%)
	Výsledek od počátku roku	Výsledek od počátku roku		
Přijaté transfery - před konsolidací (ř. 4040)	1 556,00	3 167,00	1 611,00	203,53
Konsolidace příjmů (ř. 4060)	470,00	1 758,00	1 288,00	374,04
Přijaté transfery po konsolidaci (ř.4040-ř.4060)	1 086,00	1 409,00	323,00	129,74
v tom:				
Neinvestiční transfery (pol. 41xx)	1 086,00	511,00	-575,00	47,05
Investiční transfery (pol. 42xx)	0,00	0,00	0,00	#####

A) Přijaté transfery ze státního rozpočtu, státních fondů a regionálních rad (část IX. - Výkazu FIN 2-12 M)

účelový znak	Označení a účel poskytnuté dotace	Celkem přijato v roce 2020	Celkem přijato v roce 2021	Meziroční index (%)
13013	Úřad práce-VPP	599 347,00	282 648,00	47,16
13101	Úřad práce-VPP	30 000,00	389 504,00	1 298,35
29014	FP-výchova lesních porostů	41 070,00	58 340,00	142,05
98071	Volby do PS P ČR	0,00	30 000,00	#####
98037	Mimofádný příspěvek obcím	0,00	66 988,90	#####
				#####
	Celkem	670 417,00	827 480,90	123,43

B) Přijaté transfery v rámci souhrnného dotačního vztahu

položka	Označení a účel poskytnuté dotace	Celkem přijato v roce 2020	Celkem přijato v roce 2021	Meziroční index (%)
4112	Neinvestiční přijaté transfery ze SR v rámci SDV	68 100,00	70 800,00	103,96

C) Přijaté transfery z rozpočtu kraje (pol. 4122 a 4222 - strana 1 - Výkazu FIN 2-12 M)

účelový znak	Označení a účel poskytnuté dotace	Celkem přijato v roce 2020	Celkem přijato v roce 2021	Meziroční index (%)
710	POV-úroky z úvěru	24 000,00	11 000,00	45,83
434	Obnova kanalizace	0,00	500 000,00	#####
				#####
				#####
	Celkem	24 000,00	511 000,00	2 129,17

D) Ostatní přijaté transfery

(např. pol. 415x - strana 1 - Výkazu FIN 2-12 M)

položka	Označení a účel poskytnuté dotace	Celkem přijato v roce 2020	Celkem přijato v roce 2021	Meziroční index (%)
				#####
				#####
				#####
				#####
	Celkem	0,00	0,00	#####

7. Analýza výdajové stránky rozpočtu.

Ukazatel rozpočtu	2020	2021	2021	% plnění UR
	Výsledek od počátku roku	Upravený rozpočet	Výsledek od počátku roku	
Běžné výdaje před konsolidací (ř. 4210)	7 044,00	10 664,00	9 591,00	89,94
Konsolidace (běžných) výdajů (ř. 4250)	470,00	1 758,00	1 758,00	100,00
Běžné výdaje po konsolidaci (ř.4210-ř.4250)	6 574,00	8 906,00	7 833,00	87,95
Kapitálové výdaje (ř. 4220)	85,00	380,00	365,00	96,05
Výdaje celkem po konsolidaci (ř. 4430)	6 659,00	9 286,00	8 198,00	88,28

V komentáři popsat zejména konkrétní vlivy na změnu (nárůst či pokles) běžných a kapitálových výdajů, např. ve vazbě na přijaté dotace, dále uvést nejvýznamnější výdajové položky ovlivňující dosaženou skutečnost.

A) Analýza běžných výdajů

Seskupení položek	Název	Upravený rozpočet	Výsledek od počátku roku	% plnění UR
50	Platy a související výdaje	3 684,00	3 516,00	95,44
51	Neinvestiční nákupy a související výdaje	4 242,00	3 619,00	85,31
52	Neinv.transf.soukromopráv.subjektům	12,00	12,00	100,00
53	Neinv.transf. veřejnopráv.subjektům...	2 630,00	2 400,00	91,25
54	Neinvestiční transfery obyvatelstvu	51,00	44,00	86,27
55	Neinv.transf.a souvis.platby do zahr.	0,00	0,00	#####
56	Neinvestiční půjčené prostředky	0,00	0,00	#####
57	Neinvestiční převody Národnímu fondu	0,00	0,00	#####
59	Ostatní neinvestiční výdaje	45,00	0,00	0,00
	Celkem	10 664,00	9 591,00	89,94

B) Analýza kapitálových výdajů

Seskupení položek	Název	Upravený rozpočet	Výsledek od počátku roku	% plnění UR
61	Investiční nákupy a související výdaje	380,00	365,00	96,05
62	Nákup akcií a majetkových podílů ...			#####
63	Investiční transfery			#####
64	Investiční půjčené prostředky			#####
67	Investiční převody Národnímu fondu			#####
69	Ostatní kapitálové výdaje			#####
	Celkem	380,00	365,00	96,05

8. Informace o čerpání prostředků poskytnutých na řešení následků živelních katastrof, případně jiných mimořádných událostí.

Objem přijaté dotace a její poskytovatel:

Účel dotace:

Objem nespotebované dotace určené k převodu do následujícího roku:

9. Hospodaření zřizovaných příspěvkových organizací.

Odvětví	počet PO	výsledek hospodaření (zisk/ztráta)
Školství	0	0,00
Kultura	0	0,00
Zdravotnictví	0	0,00
Sociální věci	0	0,00
Doprava	0	0,00
Cestovní ruch	0	0,00
Ostatní odvětví	0	0,00
Celkem	0	0,00

10. Organizační a metodické změny, které ovlivnily hospodaření celého roku.

Uvést komentář jen, pokud došlo k těmto změnám a za předpokladu jejich dopadu do hospodaření.

11. Výkyvy ve vývoji finančního hospodaření v průběhu hodnoceného roku.

Uvést komentář jen, pokud došlo k těmto výkyvům a za předpokladu jejich dopadu do UR a jeho plnění.

Zpracoval: Gráfková

Telefon: 380 737 162

Datum: 26.1.2022

Razítko:



OBEC SVĚTLÍK
Světlík 27, 382 16 Světlík
Tel.: 380 737 182, IDDS 02pamub
ousvetlik@seznam.cz
IČ: 00248166, DIČ: CZ00248166

Osoba odpovědná za správnost údajů

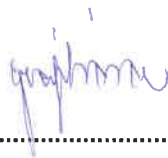

Podpis:

Statutární zástupce



Podpis:

Razítko organizace



OBEC SVĚTLÍK
Světlík 27, 382 16 Světlík
Tel.: 380 737 162, IČO 00246166
ousvetlik@seznam.cz
IČ: 00246166, DIČ: CZ00246166

Vyvěšeno:

24.6. 2022

Sejmuto:

Vyvěšeno také v el. podobě.

